

Via Campisio, 11	Toponimo	
Tav. PRG 2.7	Quadrante A-5	Zona PRG E.1

Edificio principale			
<input type="checkbox"/> Riconoscibile	Tipologia	residenziale	
<input type="checkbox"/> Parzialmente riconoscibile	Interventi	ristrutturazione	
<input checked="" type="checkbox"/> Non riconoscibile	Dest. d'uso	abitazione	
Altri edifici riconoscibili <input type="checkbox"/> SI <input checked="" type="checkbox"/> NO		Tipologia	
		Dest. d'uso	
Edifici recenti presenti <input type="checkbox"/> SI <input checked="" type="checkbox"/> NO		Tipologia	
		Dest. d'uso	
Altri elementi di pregio <input type="checkbox"/> SI <input checked="" type="checkbox"/> NO		Descrizione	
Giudizio sintetico sul valore dell'insediamento		nessun valore ambientale	

ESTRATTO DALLA C.T.R.

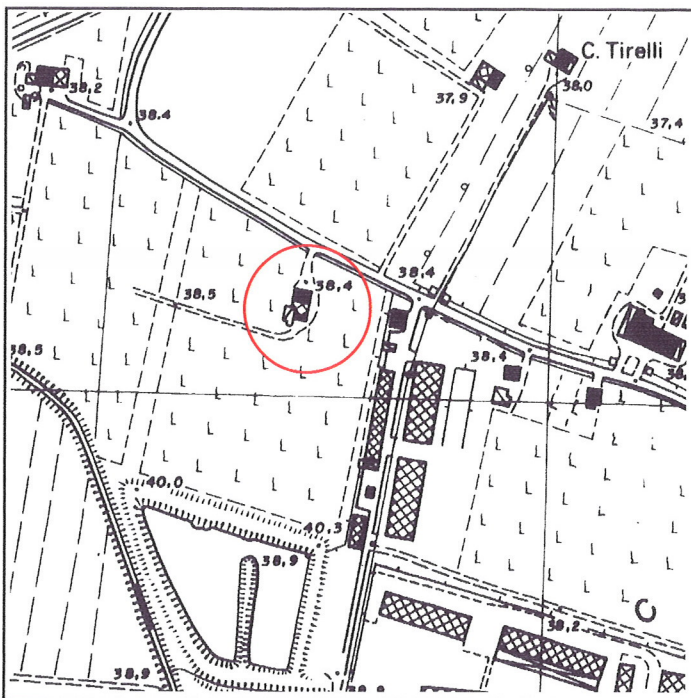

FOTOGRAFIA IDENTIFICATIVA



Altri documenti

LE/86, Soncini Ivano, NO 3/12/86
LE/94, Soncini Ivano, NO 26/1/94

Note

Edificio che presenta una tipologia residenziale e derivato nella attuale configurazione per un intervento di ristrutturazione che ha del tutto alterato l'originaria leggibilità riconducibile con ogni probabilità a quella di un edificio a elementi contigui. Rimane solo il muro tagliafuoco sulla copertura.

PUNTI DI RIPRESA FOTOGRAFICA

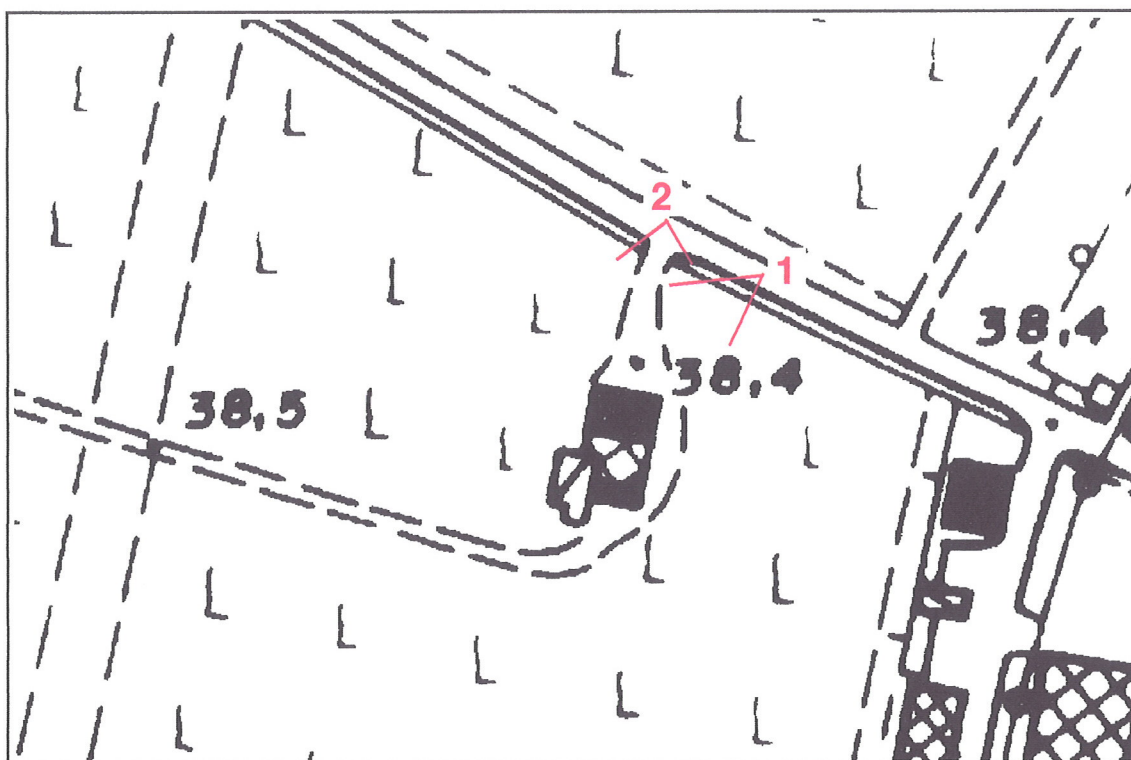

Foto 1



Foto 2