

Via Prato, 9	Toponimo		
Tav. PRG 2.7	Quadrante C-7	Zona PRG E.1+E.8	

<b>Edificio principale</b>		<b>Tipologia</b>	residenziale
<input type="checkbox"/> Riconoscibile		<b>Interventi</b>	risutturazione
<input type="checkbox"/> Parzialmente riconoscibile		<b>Dest. d'uso</b>	abitazione
<input checked="" type="checkbox"/> Non riconoscibile			
<b>Altri edifici riconoscibili</b> <input type="checkbox"/> SI <input checked="" type="checkbox"/> NO		<b>Tipologia</b>	
		<b>Dest. d'uso</b>	
<b>Edifici recenti presenti</b> <input checked="" type="checkbox"/> SI <input type="checkbox"/> NO		<b>Tipologia</b>	residenziale
		<b>Dest. d'uso</b>	abitazione
<b>Altri elementi di pregio</b> <input type="checkbox"/> SI <input checked="" type="checkbox"/> NO		<b>Descrizione</b>	
<b>Giudizio sintetico sul valore dell'insediamento</b>		nessun valore ambientale	

ESTRATTO DALLA C.T.R.

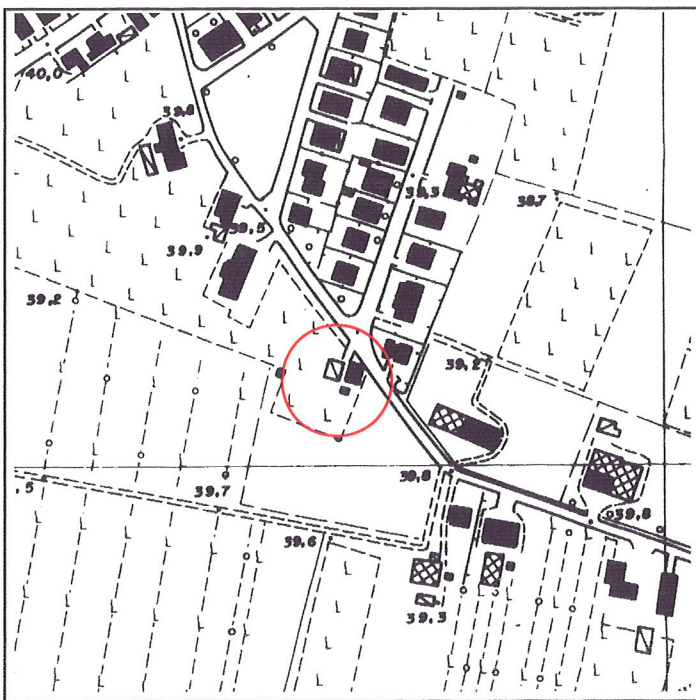

FOTOGRAFIA IDENTIFICATIVA



Altri documenti

LE/86, Bulgarelli Laura, NO 5/11/86

Note

Edificio proveniente da integrale ristrutturazione o demolizione e ricostruzione di un più vecchio edificio leggibile nelle tavole I.G.M.

PUNTI DI RIPRESA FOTOGRAFICA

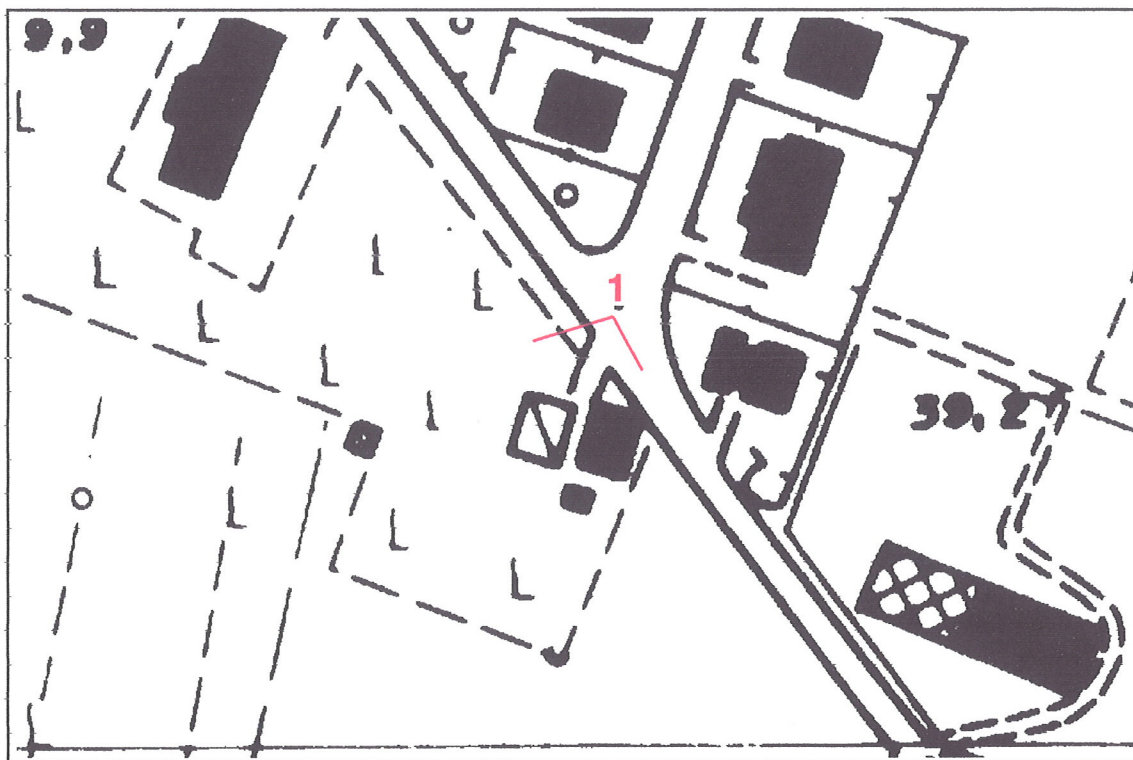

Foto 1