

Via Erbosa, 35	Toponimo		
Tav. PRG 2.7	Quadrante B-8	Zona PRG E.7+E.8	

<b>Edificio principale</b>			
<input type="checkbox"/> Riconoscibile	Tipologia	residenziale	
<input type="checkbox"/> Parzialmente riconoscibile	Interventi	nessuno	
<input checked="" type="checkbox"/> Non riconoscibile	Dest. d'uso	abitazione	
<b>Altri edifici riconoscibili</b> <input checked="" type="checkbox"/> SI <input type="checkbox"/> NO		Tipologia	rustico
	Dest. d'uso	servizi	
<b>Edifici recenti presenti</b> <input type="checkbox"/> SI <input checked="" type="checkbox"/> NO		Tipologia	
	Dest. d'uso		
<b>Altri elementi di pregio</b> <input type="checkbox"/> SI <input checked="" type="checkbox"/> NO		Descrizione	
<b>Giudizio sintetico sul valore dell'insediamento</b>		nessun valore ambientale	

ESTRATTO DALLA C.T.R.

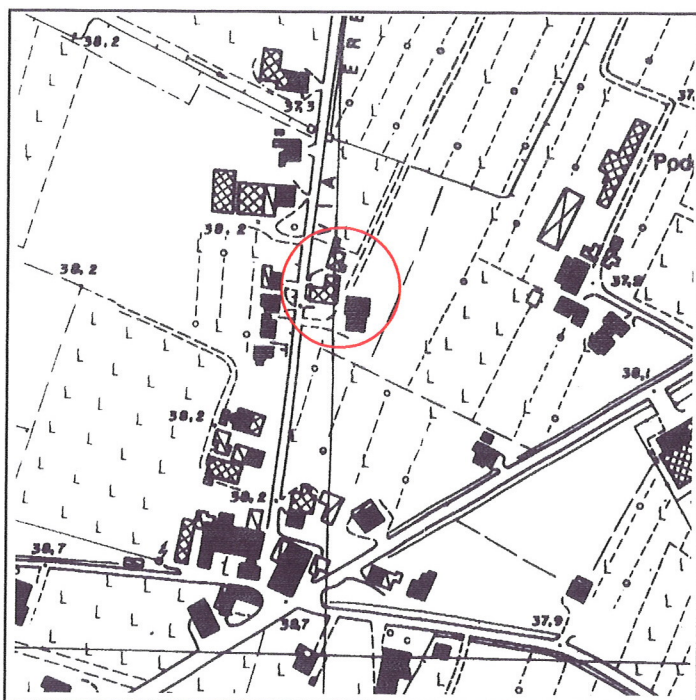

FOTOGRAFIA IDENTIFICATIVA



**Altri documenti**

141/83, Zaldini Olindo, NO 8/2/84  
LE/86, Zaldini Olindo-Bigi G., NO 30/4/86

**Note**

Edificio che presenta una tipologia residenziale e derivato nella attuale configurazione per integrale ristrutturazione o demolizione e ricostruzione di un preesistente insediamento rurale leggibile nelle tavole I.G.M. Rimane leggibile un rustico coperto a due acque.

PUNTI DI RIPRESA FOTOGRAFICA



Foto 1





Foto 2

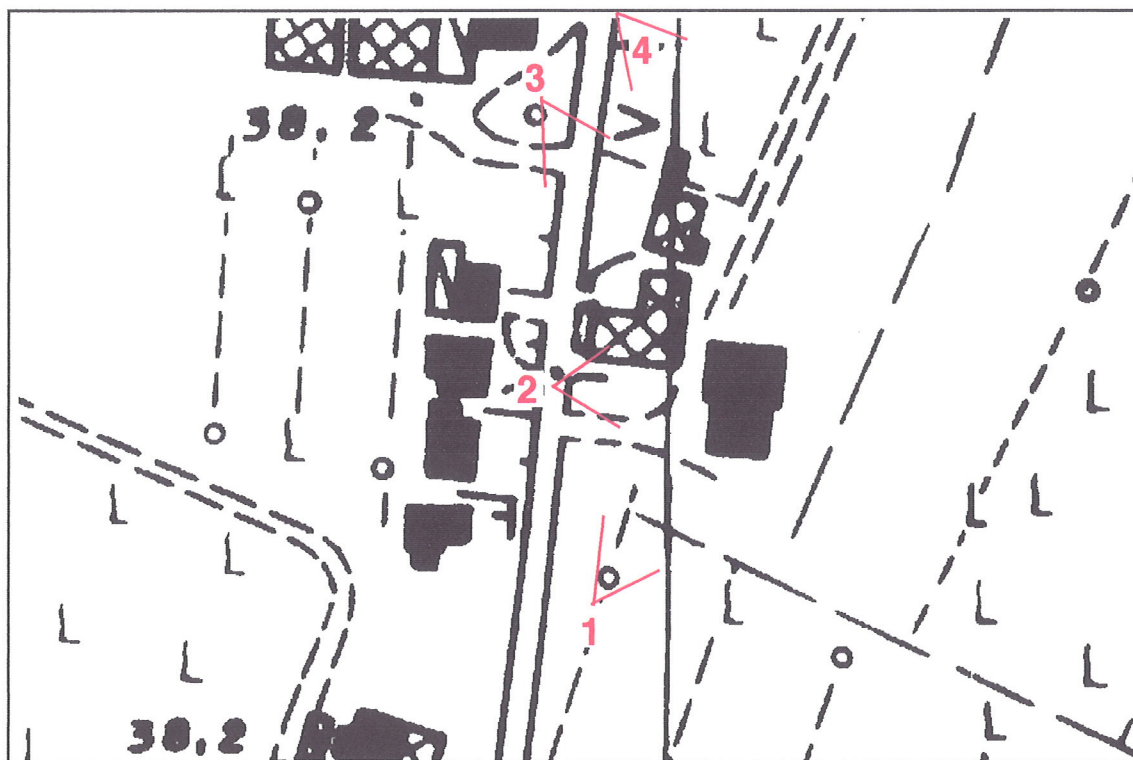

Foto 3





Foto 4