

Via Fornace, 3-3/a	Toponimo La Fornace	
Tav. PRG 2.7	Quadrante A-8	Zona PRG E.7

Edificio principale		Tipologia elementi contigui
<input checked="" type="checkbox"/> Riconoscibile		Interventi manutenzione
<input type="checkbox"/> Parzialmente riconoscibile		Dest. d'uso abitazione e servizi agricoli
<input type="checkbox"/> Non riconoscibile		
Altri edifici riconoscibili <input type="checkbox"/> SI <input checked="" type="checkbox"/> NO		Tipologia
		Dest. d'uso
Edifici recenti presenti <input checked="" type="checkbox"/> SI <input type="checkbox"/> NO		Tipologia capannone
		Dest. d'uso servizi agricoli
Altri elementi di pregio <input type="checkbox"/> SI <input checked="" type="checkbox"/> NO		Descrizione
Giudizio sintetico sul valore dell'insediamento	discreto valore ambientale	

ESTRATTO DALLA C.T.R.

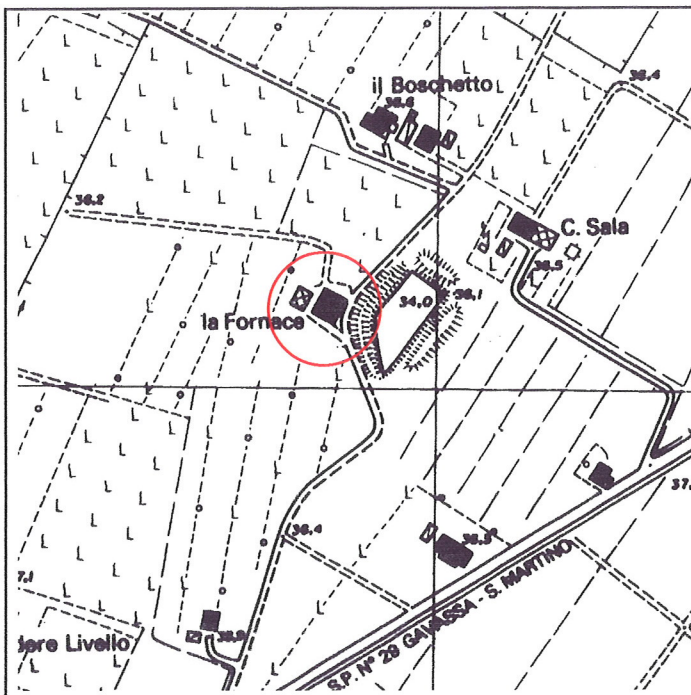

FOTOGRAFIA IDENTIFICATIVA



Altri documenti

81/86, Bognesi Natalino, NO 15/10/86
 113/88, Bognesi Natalino, NO 20/10/88
 173/90, Bognesi Natalino, Atti
 LE/95, Bognesi Natalino, NO 5/6/95

Note

Edificio a elementi contigui costituito da un corpo principale sviluppato in pianta rettangolare su due livelli e sottotetto con copertura a due acque e colmo costante, che presenta in aderenza al lato ovest un più basso corpo di fabbrica su due livelli. Presenta una porta morta angolare archivoltata a sesto ribassato e ha luci regolari. Nell'area dell'insediamento vi è un capannone di recente costruzione.

PUNTI DI RIPRESA FOTOGRAFICA

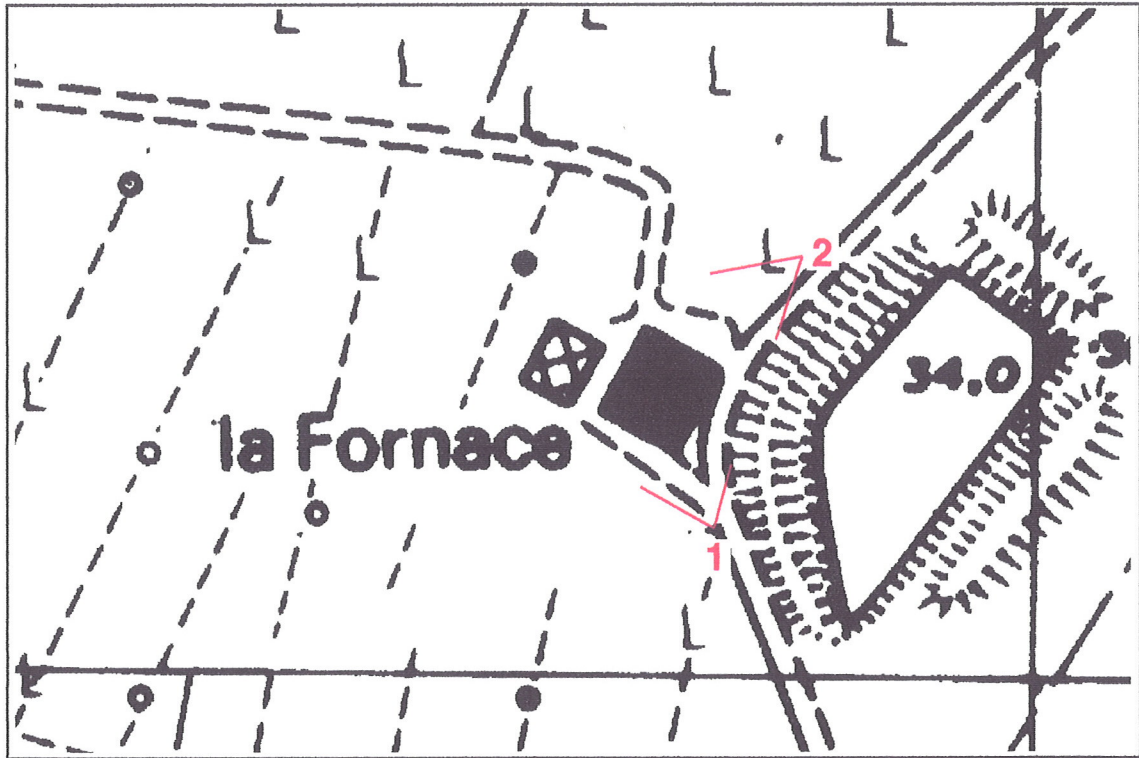

Foto 1



Foto 2