

Via Masone, 11-1/a	Toponimo		
Tav. PRG 2.7	Quadrante F-7	Zona PRG E.1	

<b>Edificio principale</b>			
<input type="checkbox"/> Riconoscibile	<b>Tipologia</b>	elementi contigui	
<input checked="" type="checkbox"/> Parzialmente riconoscibile	<b>Interventi</b>	ristrutturazione	
<input type="checkbox"/> Non riconoscibile	<b>Dest. d'uso</b>	abitazione	
<b>Altri edifici riconoscibili</b> <input type="checkbox"/> SI <input checked="" type="checkbox"/> NO	<b>Tipologia</b>		
	<b>Dest. d'uso</b>		
<b>Edifici recenti presenti</b> <input checked="" type="checkbox"/> SI <input type="checkbox"/> NO	<b>Tipologia</b>	capannone	
	<b>Dest. d'uso</b>	allevamento	
<b>Altri elementi di pregio</b> <input type="checkbox"/> SI <input checked="" type="checkbox"/> NO	<b>Descrizione</b>		
<b>Giudizio sintetico sul valore dell'insediamento</b>	modesto valore ambientale		

ESTRATTO DALLA C.T.R.

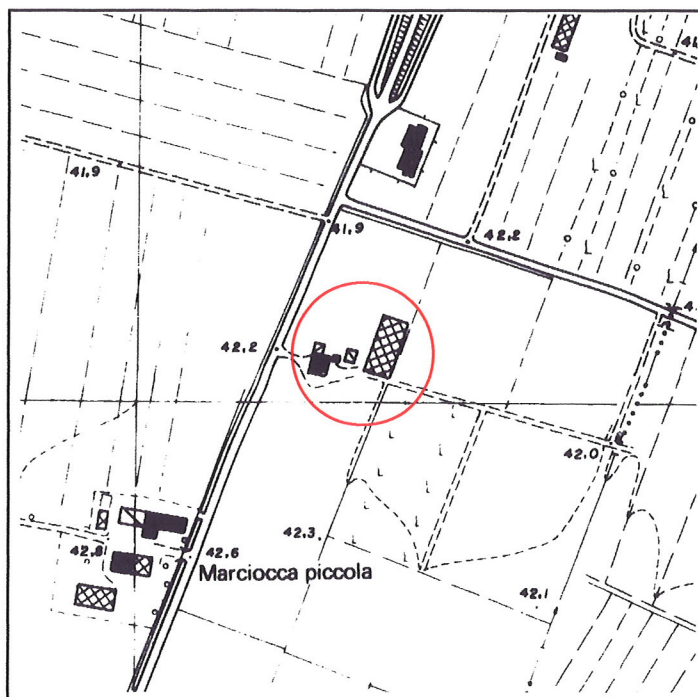

FOTOGRAFIA IDENTIFICATIVA



Altri documenti

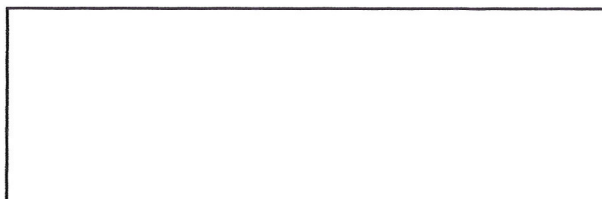

**Note**

Edificio a elementi contigui sviluppato in pianta rettangolare su tre livelli con copertura a due acque e colmo costante. L'intervento di ristrutturazione ha in parte alterato l'originaria leggibilità per ciò che concerne partitura e dimensione delle luci e copertura. Nell'area dell'insediamento vi è un capannone di recente costruzione.

PUNTI DI RIPRESA FOTOGRAFICA



Foto 1



Foto 2

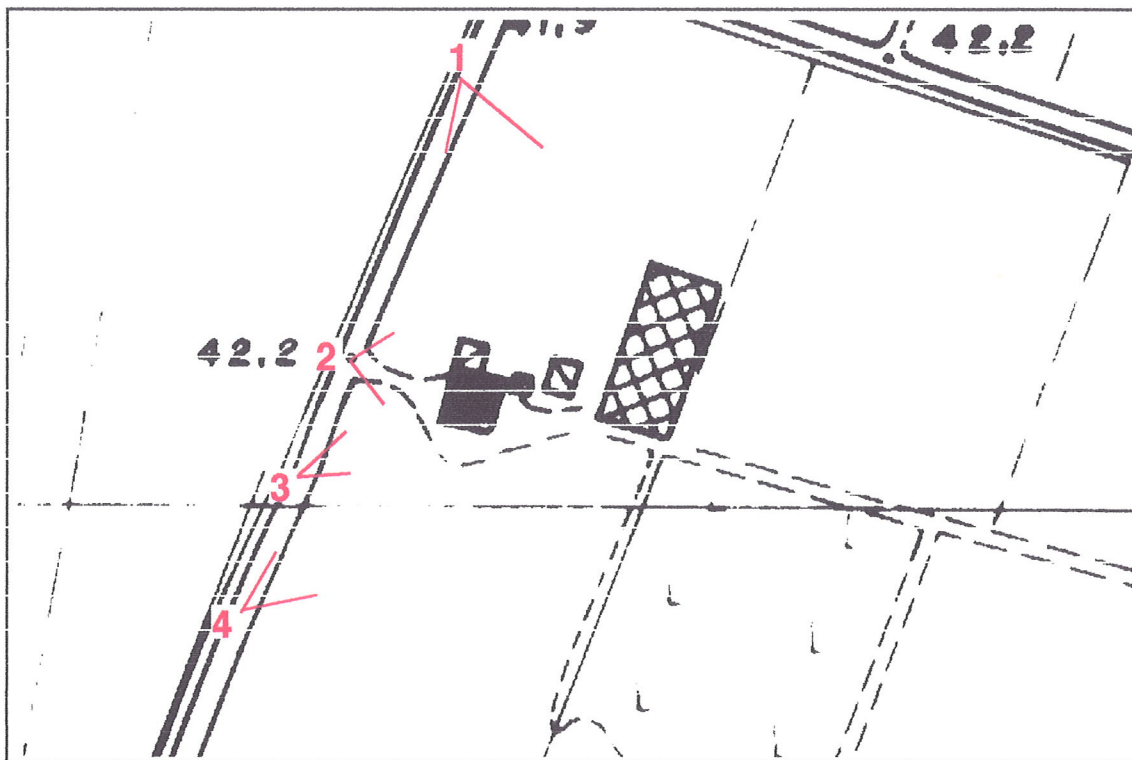

Foto 3



Foto 4