

Via Prato, 9	Toponimo		
Tav. PRG 2.7	Quadrante C-7	Zona PRG E.1+E.8	

Edificio principale		Tipologia	residenziale
<input type="checkbox"/> Riconoscibile		Interventi	risutturazione
<input type="checkbox"/> Parzialmente riconoscibile		Dest. d'uso	abitazione
<input checked="" type="checkbox"/> Non riconoscibile			
Altri edifici riconoscibili	<input type="checkbox"/> SI <input checked="" type="checkbox"/> NO	Tipologia	
		Dest. d'uso	
Edifici recenti presenti	<input checked="" type="checkbox"/> SI <input type="checkbox"/> NO	Tipologia	residenziale
		Dest. d'uso	abitazione
Altri elementi di pregio	<input type="checkbox"/> SI <input checked="" type="checkbox"/> NO	Descrizione	
Giudizio sintetico sul valore dell'insediamento	nessun valore ambientale		

ESTRATTO DALLA C.T.R.

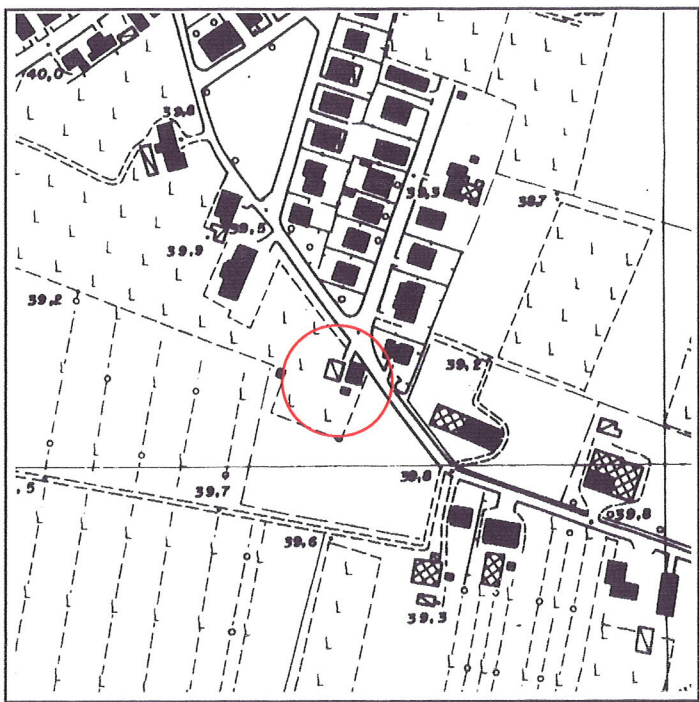

FOTOGRAFIA IDENTIFICATIVA



Altri documenti

LE/86, Bulgarelli Laura, NO 5/11/86

Note

Edificio proveniente da integrale ristrutturazione o demolizione e ricostruzione di un più vecchio edificio leggibile nelle tavole I.G.M.

PUNTI DI RIPRESA FOTOGRAFICA



Foto 1



Foto 2

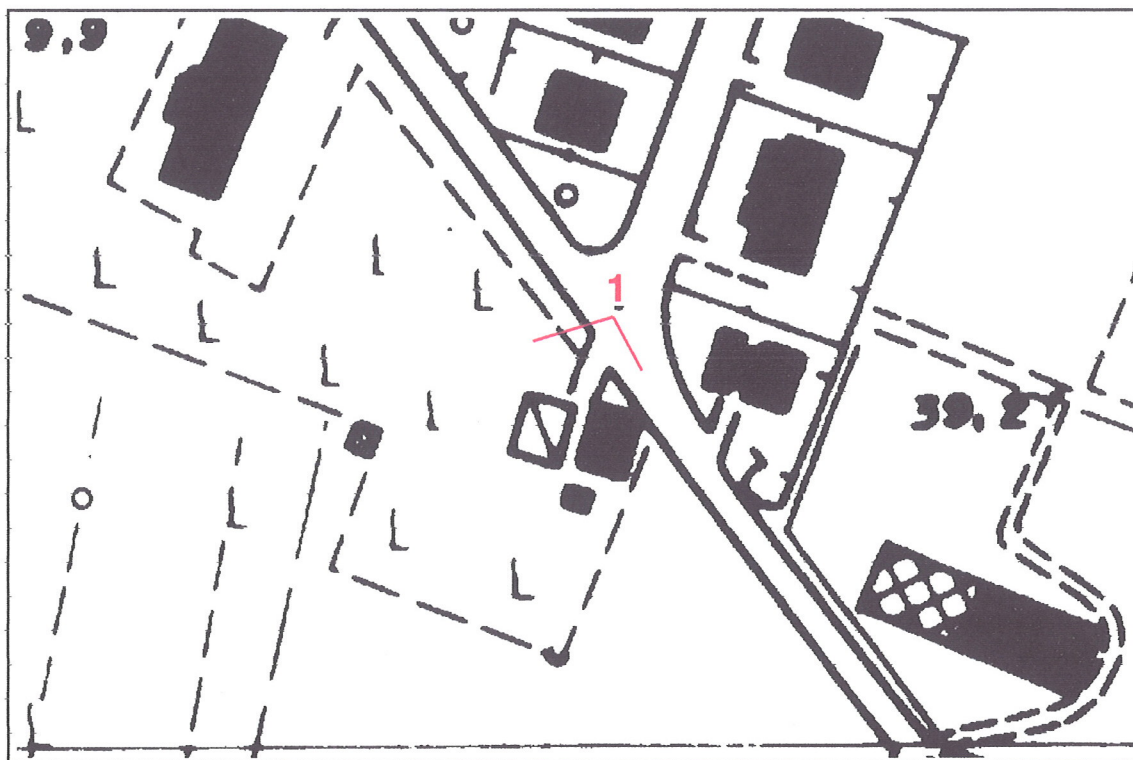

Foto 3



Foto 4

208
Correggio
VIA CONTRADA
alt. m. -

IGM F 74 II SO

In villa Prato è notevole questo casino civile a pianta quadrata su tre livelli con copertura a padiglione. I piani sono sottolineati da cordolo liscio. Le luci, regolari e simmetricamente distribuite, presentano nel prospetto principale una cornice in sommità.