

Via Fossa Ronchi, 20	Toponimo		
Tav. PRG 2.5	Quadrante A-8	Zona PRG E.1	

Edificio principale			
<input checked="" type="checkbox"/> Riconoscibile	Tipologia	elementi contigui	
<input type="checkbox"/> Parzialmente riconoscibile	Interventi	ristrutturazione	
<input type="checkbox"/> Non riconoscibile	Dest. d'uso	abitazione	
Altri edifici riconoscibili <input type="checkbox"/> SI <input checked="" type="checkbox"/> NO		Tipologia	
		Dest. d'uso	
Edifici recenti presenti <input type="checkbox"/> SI <input checked="" type="checkbox"/> NO		Tipologia	
		Dest. d'uso	
Altri elementi di pregio <input type="checkbox"/> SI <input checked="" type="checkbox"/> NO		Descrizione	
Giudizio sintetico sul valore dell'insediamento		buon valore ambientale	

ESTRATTO DALLA C.T.R.

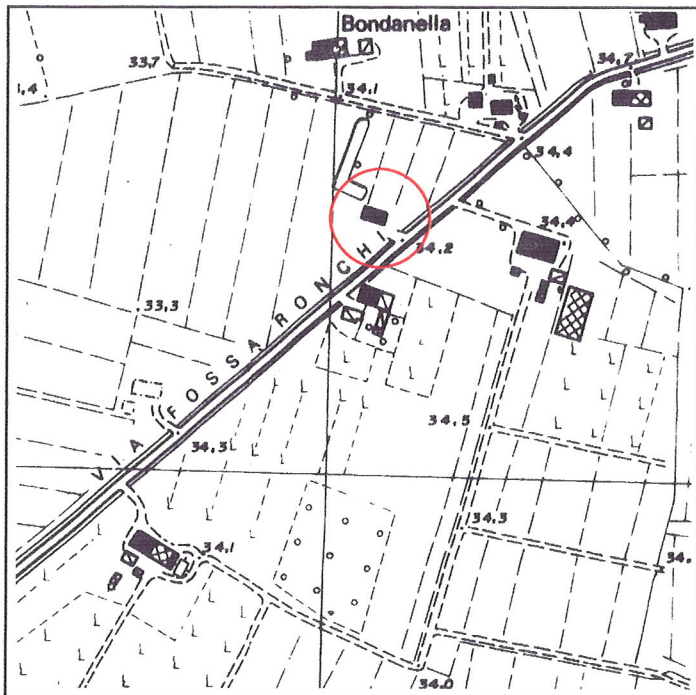

FOTOGRAFIA IDENTIFICATIVA



Altri documenti

LE/93, D'Oto Filomena, NO 6/1/93
LE/93, D'Oto Filomena, NO 6/11/93

Note

Edificio a elementi contigui, ora tutto al civile, sviluppato in pianta rettangolare su tre livelli con copertura a quattro acque e colmo costante. Presenta una porta morta leggermente archivoltata, luci regolari, simmetricamente distribuite e sottolineate da cornici superiori in mattoni al secondo e terzo livello, cordolo marcapiano al primo livello. In aderenza al lato ovest vi è un basso corpo di fabbrica con copertura a tettoia.

PUNTI DI RIPRESA FOTOGRAFICA



Foto 1



Foto 2

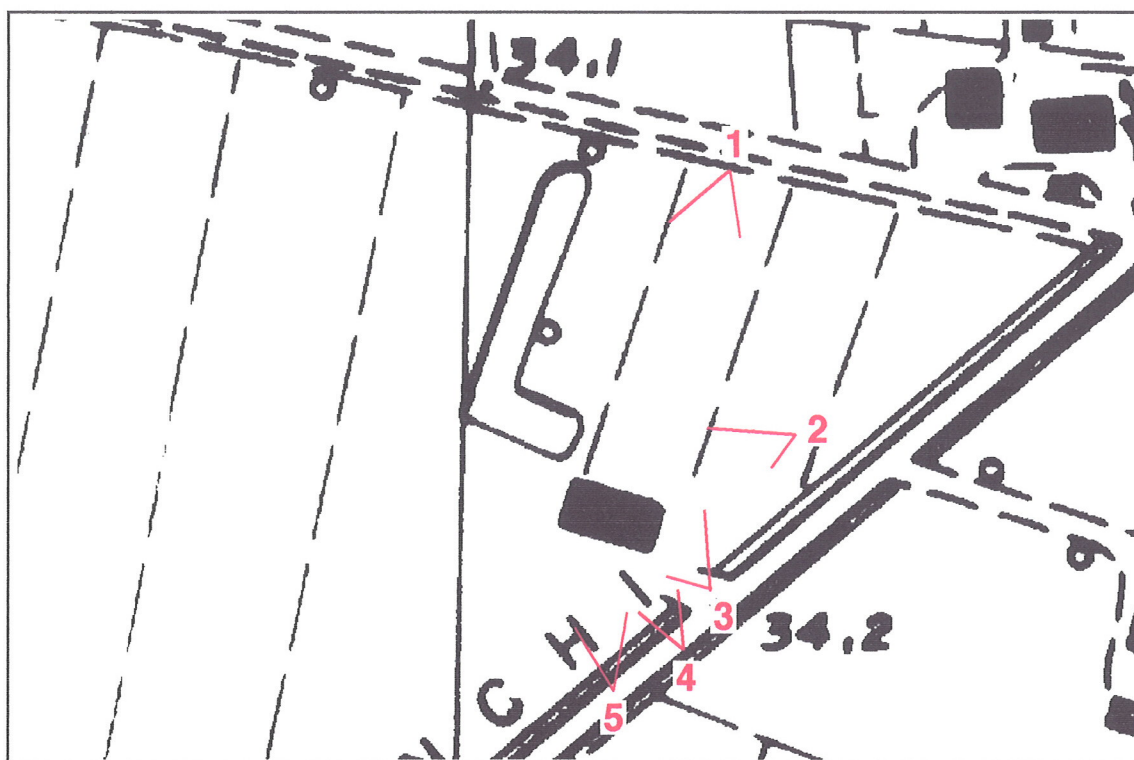

Foto 3



Foto 4



Foto 5