

|          |          |           |      |
|----------|----------|-----------|------|
| Via      | Ruota, 6 | Toponimo  |      |
| Tav. PRG | 2.5      | Quadrante | A-12 |
|          |          | Zona PRG  | E.1  |

|   |                            |                        |                               |
|---|----------------------------|------------------------|-------------------------------|
| <b>Edificio principale</b>  |                            | <b>Tipologia</b>       | elementi contigui             |
| <input checked="" type="checkbox"/>   | Riconoscibile              | <b>Interventi</b>      | nessuno                       |
| <input type="checkbox"/>  | Parzialmente riconoscibile | <b>Dest. d'uso</b>     | abitazione e servizi agricoli |
| <input type="checkbox"/>  | Non riconoscibile          |                        |                               |
| <b>Altri edifici riconoscibili</b> <input checked="" type="checkbox"/> SI <input type="checkbox"/> NO |                            | <b>Tipologia</b>       | rustici                       |
|   |                            | <b>Dest. d'uso</b>     | servizi agricoli              |
| <b>Edifici recenti presenti</b> <input type="checkbox"/> SI <input checked="" type="checkbox"/> NO    |                            | <b>Tipologia</b>       |                               |
|   |                            | <b>Dest. d'uso</b>     |                               |
| <b>Altri elementi di pregio</b> <input type="checkbox"/> SI <input checked="" type="checkbox"/> NO    |                            | <b>Descrizione</b>     |                               |
| <b>Giudizio sintetico sul valore dell'insediamento</b>  |                            | buon valore ambientale |                               |

ESTRATTO DALLA C.T.R.

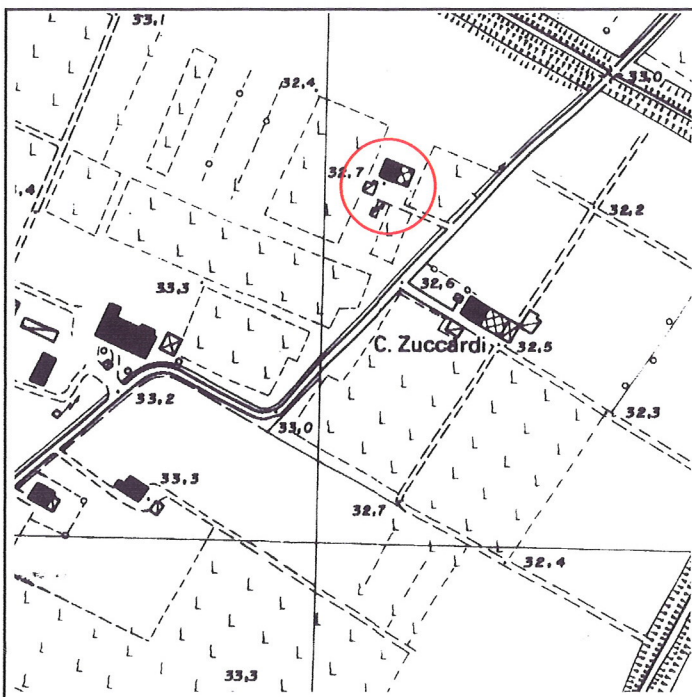

FOTOGRAFIA IDENTIFICATIVA



Altri documenti

LE/89, Barchi Lauro, NO 21/10/89

**Note**

Edificio a elementi contigui sviluppato in pianta rettangolare su due livelli e sottotetto con copertura a due acque e colmo costante. Presenta una porta morta archivoltata a tre centri, cordolo marcapiano al primo livello, luci regolari e simmetricamente distribuite, con gelosie in laterizio nel sottotetto della parte a servizi.

PUNTI DI RIPRESA FOTOGRAFICA

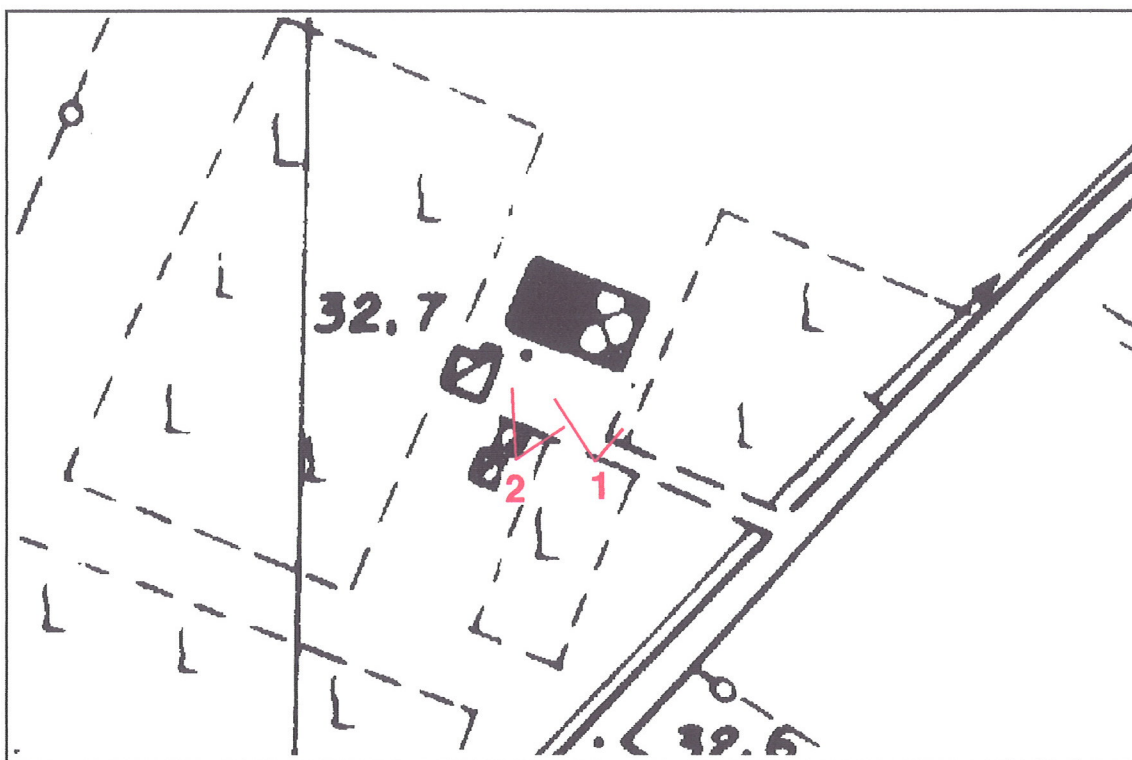

Foto 1



Foto 2