

Via	Fornace, 2	Toponimo	
Tav. PRG	2.5	Quadrante	H-13 Zona PRG E.7

Edificio principale		Tipologia	elementi contigui del '900
<input checked="" type="checkbox"/>	Riconoscibile	Interventi	nessuno
<input type="checkbox"/>	Parzialmente riconoscibile	Dest. d'uso	abitazione
<input type="checkbox"/>	Non riconoscibile		
Altri edifici riconoscibili <input type="checkbox"/> SI <input checked="" type="checkbox"/> NO		Tipologia	
		Dest. d'uso	
Edifici recenti presenti <input type="checkbox"/> SI <input checked="" type="checkbox"/> NO		Tipologia	
		Dest. d'uso	
Altri elementi di pregio <input checked="" type="checkbox"/> SI <input type="checkbox"/> NO		Descrizione	pozzo
Giudizio sintetico sul valore dell'insediamento		buon valore ambientale e storico-testimoniale	

ESTRATTO DALLA C.T.R.

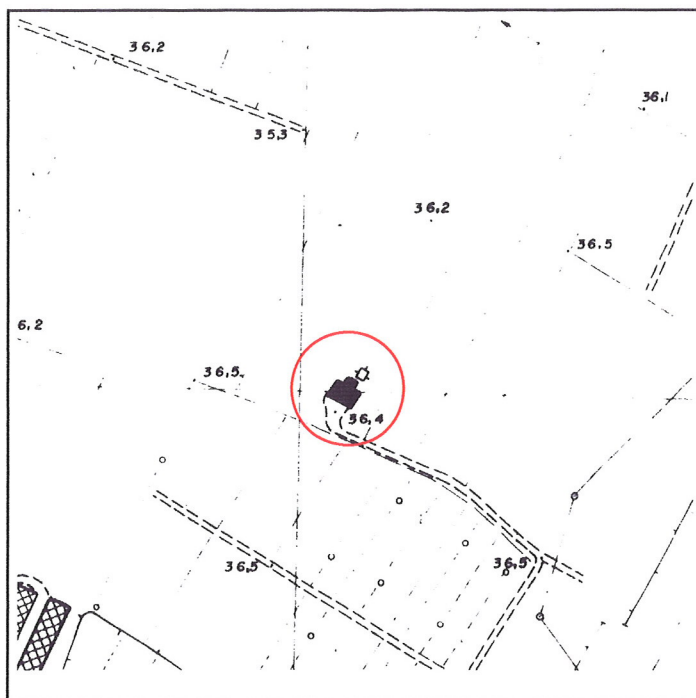

FOTOGRAFIA IDENTIFICATIVA



Altri documenti

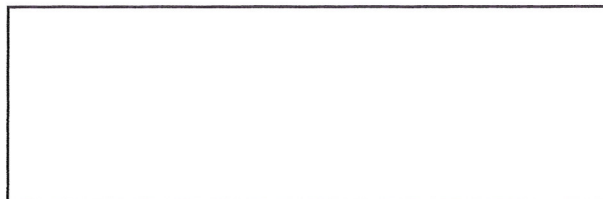

Note

Edificio a elementi contigui in faccia vista del primo Novecento sviluppato in pianta rettangolare con copertura a due acque e colmo costante. La parte civile posta a ovest è su due livelli e sottotetto e presenta luci regolari, simmetricamente distribuite, archivoltate e sottolineate da cornice superiore. Sul fronte sud vi è un portico con due luci archivoltate a sesto ribassato. Sono presenti cordoli marcapiano al primo e secondo livello, zoccolatura al piede dell'edificio e una fascia decorata ad archetti ciechi nel sottotetto.

PUNTI DI RIPRESA FOTOGRAFICA



Foto 1



Foto 2

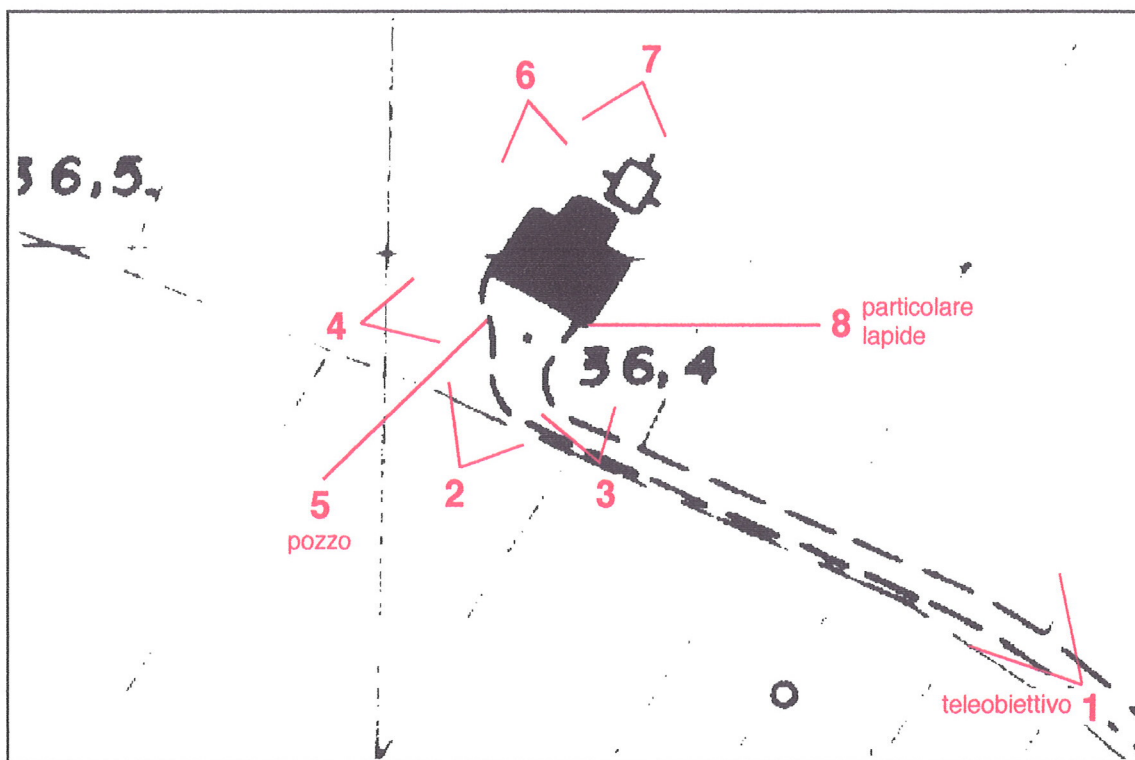

Foto 3



Foto 4



Foto 5



Foto 6



Foto 7



Foto 8