

Via	Ruota, 7	Toponimo	
Tav. PRG	2.5	Quadrante	A-11
		Zona PRG	E.6

Edificio principale		Tipologia	elementi contigui
<input checked="" type="checkbox"/> Riconoscibile		Interventi	nessuno
<input type="checkbox"/> Parzialmente riconoscibile		Dest. d'uso	abitazione e servizi agricoli
<input type="checkbox"/> Non riconoscibile			
Altri edifici riconoscibili	<input type="checkbox"/> SI <input checked="" type="checkbox"/> NO	Tipologia	
		Dest. d'uso	
Edifici recenti presenti	<input type="checkbox"/> SI <input checked="" type="checkbox"/> NO	Tipologia	
		Dest. d'uso	
Altri elementi di pregio	<input checked="" type="checkbox"/> SI <input type="checkbox"/> NO	Descrizione	giardino e cancello
Giudizio sintetico sul valore dell'insediamento	buon valore ambientale		

ESTRATTO DALLA C.T.R.

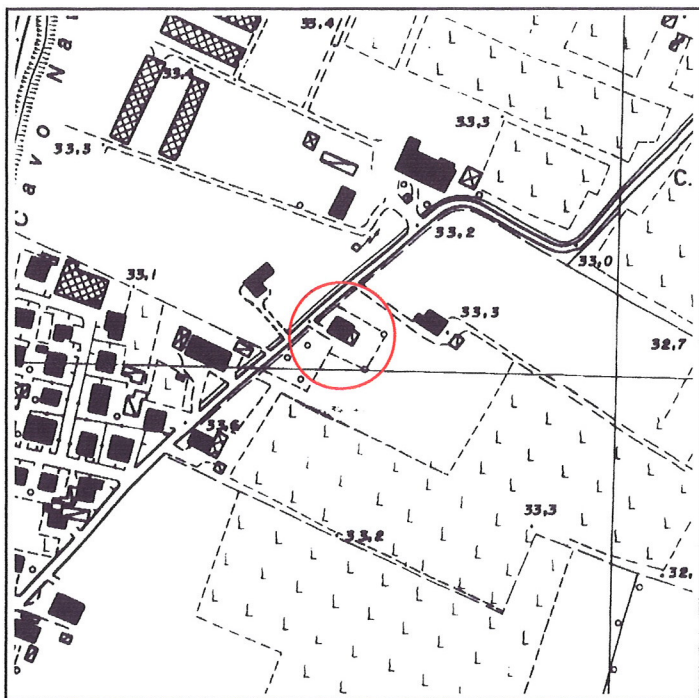

FOTOGRAFIA IDENTIFICATIVA

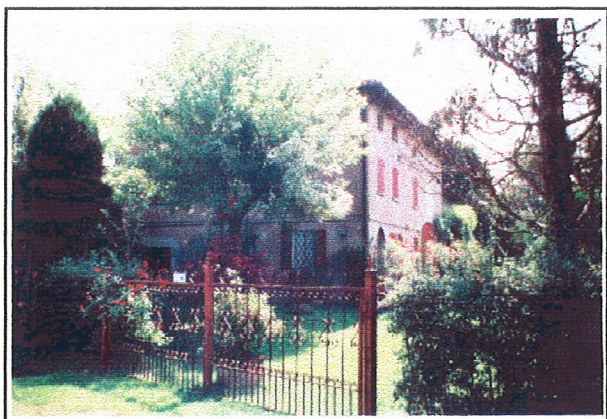

Altri documenti

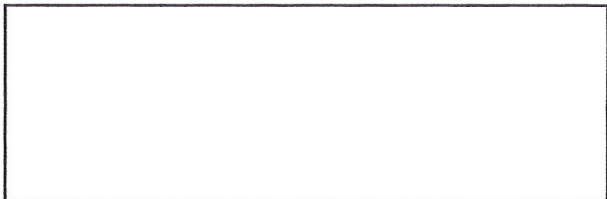

Note

Edificio a elementi contigui sviluppato in pianta rettangolare su due livelli e sottotetto con copertura a quattro acque e colmo costante. Presenta una porta morta archivoltata a sesto ribassato, un cordolo marcapiano al primo livello e ha luci regolari e simmetricamente distribuite.

PUNTI DI RIPRESA FOTOGRAFICA



Foto 1



Foto 2

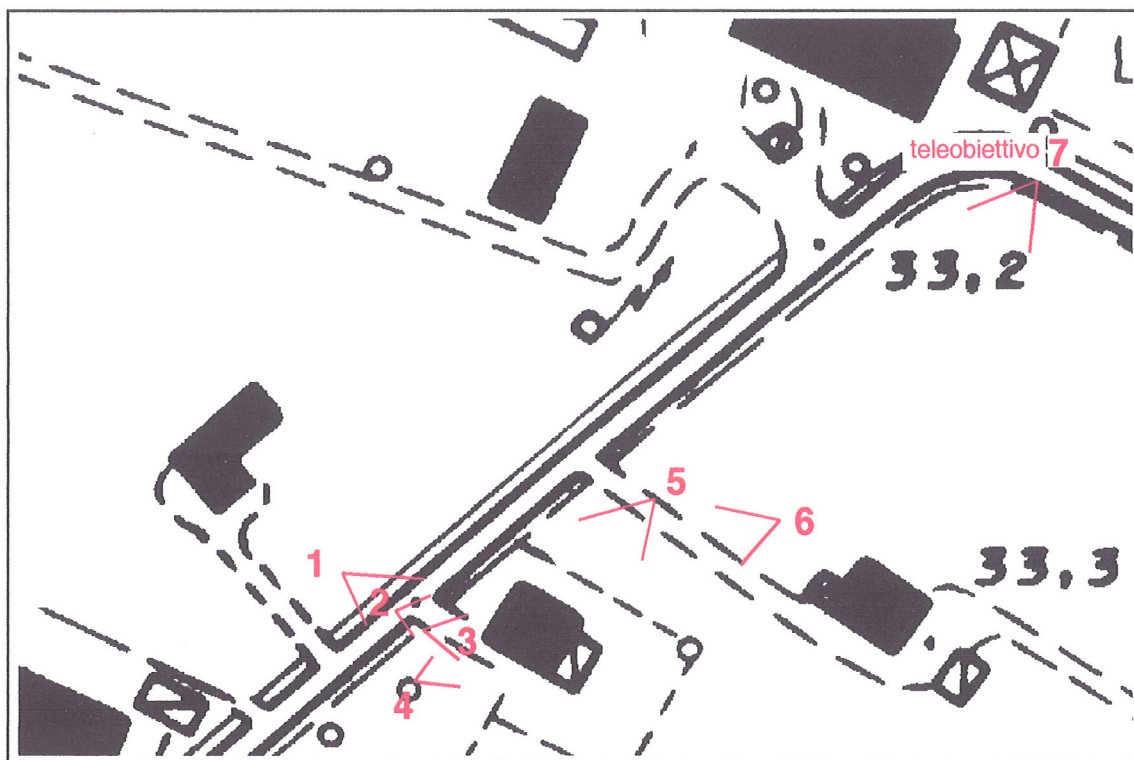

Foto 3



Foto 4



Foto 5



Foto 6



Foto 7