

Via	Fornacelle, 3	Toponimo	
Tav. PRG	2.5	Quadrante	A-10
		Zona PRG	E.1+E.8

Edificio principale		Tipologia	residenziale
<input type="checkbox"/>	Riconoscibile	Interventi	ristrutturazione
<input type="checkbox"/>	Parzialmente riconoscibile	Dest. d'uso	abitazione
<input checked="" type="checkbox"/>	Non riconoscibile		
Altri edifici riconoscibili		<input type="checkbox"/> SI	<input checked="" type="checkbox"/> NO
		Tipologia	
		Dest. d'uso	
Edifici recenti presenti		<input type="checkbox"/> SI	<input checked="" type="checkbox"/> NO
		Tipologia	
		Dest. d'uso	
Altri elementi di pregio		<input type="checkbox"/> SI	<input checked="" type="checkbox"/> NO
		Descrizione	
Giudizio sintetico sul valore dell'insediamento		nessun valore ambientale	

ESTRATTO DALLA C.T.R.

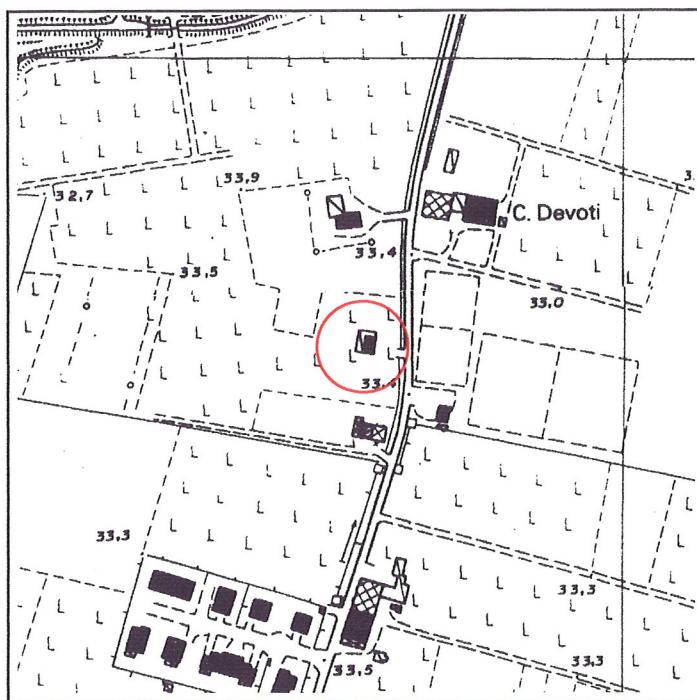

FOTOGRAFIA IDENTIFICATIVA



Altri documenti

LE/87, Bartoli Ermes, NO 15/4/87
LE/90, Bartoli Ermes, NO 6/6/90

Note

Edificio che presenta una tipologia residenziale e derivato nella attuale configurazione per un intervento di ristrutturazione che ha del tutto alterato l'originaria leggibilità.

PUNTI DI RIPRESA FOTOGRAFICA

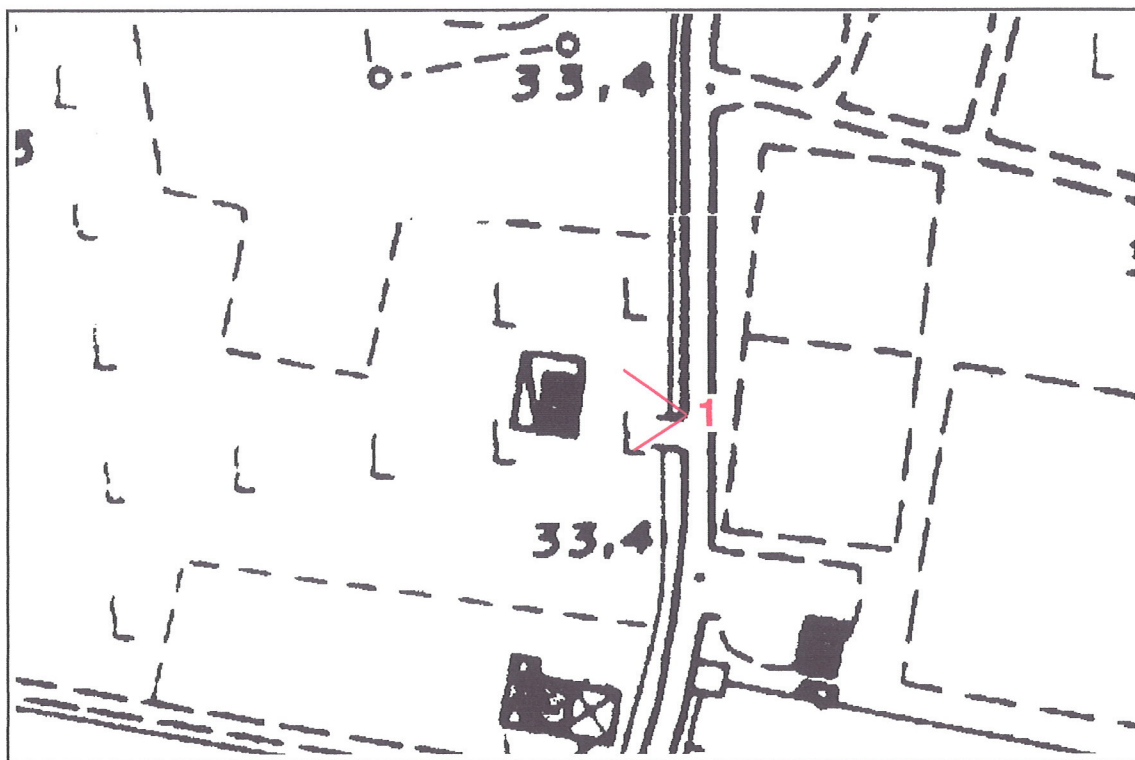

Foto 1