

Via	Lazzaretto, 10-12	Toponimo		
Tav. PRG	2.4	Quadrante	B-2	Zona PRG E.2

<b>Edificio principale</b>			
<input checked="" type="checkbox"/> Riconoscibile		Tipologia	elementi contigui
<input type="checkbox"/> Parzialmente riconoscibile		Interventi	manutenzione
<input type="checkbox"/> Non riconoscibile		Dest. d'uso	in stato di abbandono
Altri edifici riconoscibili <input checked="" type="checkbox"/> SI <input type="checkbox"/> NO		Tipologia	stalla-fienile
		Dest. d'uso	in stato di abbandono
Edifici recenti presenti <input type="checkbox"/> SI <input checked="" type="checkbox"/> NO		Tipologia	
		Dest. d'uso	
Altri elementi di pregio <input type="checkbox"/> SI <input checked="" type="checkbox"/> NO		Descrizione	
Giudizio sintetico sul valore dell'insediamento		discreto valore ambientale	

ESTRATTO DALLA C.T.R.

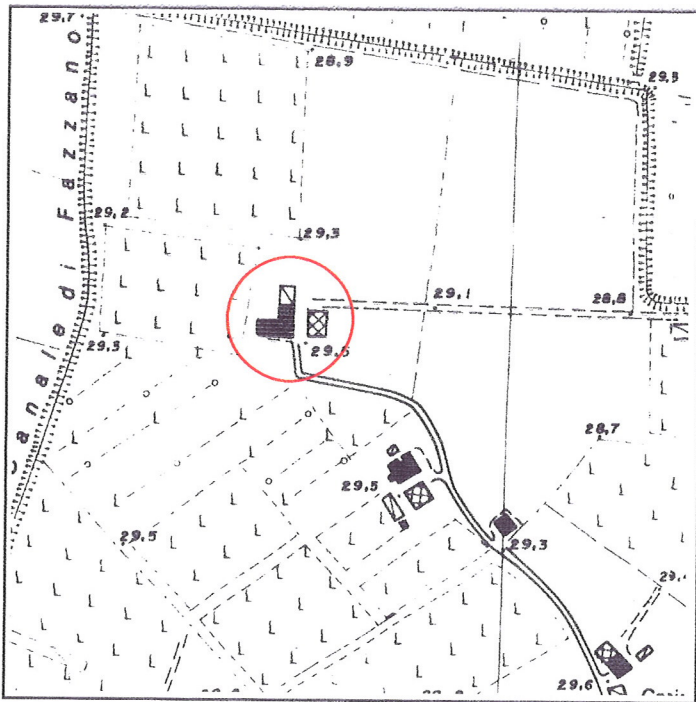

FOTOGRAFIA IDENTIFICATIVA



Altri documenti

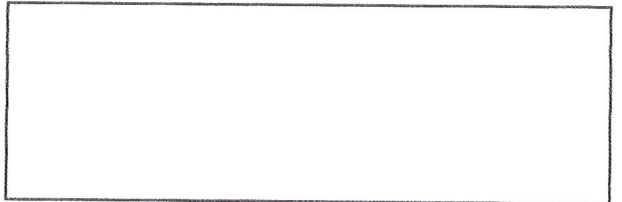

Note

Insedimento a corpi separati costituito da un edificio a elementi contigui sviluppato in pianta articolata su due livelli e sottotetto con copertura a quattro acque sfalsata e dalla stalla con sovrastante fienile sviluppata in pianta rettangolare con copertura a tre acque e colmo costante. Presenta sui fronti sud e ovest tracce di occhi di portico archivoltati a tutto sesto ora tamponati e una porta morta angolare anch'essa archivoltata a tutto sesto.

PUNTI DI RIPRESA FOTOGRAFICA



Foto 1





Foto 2

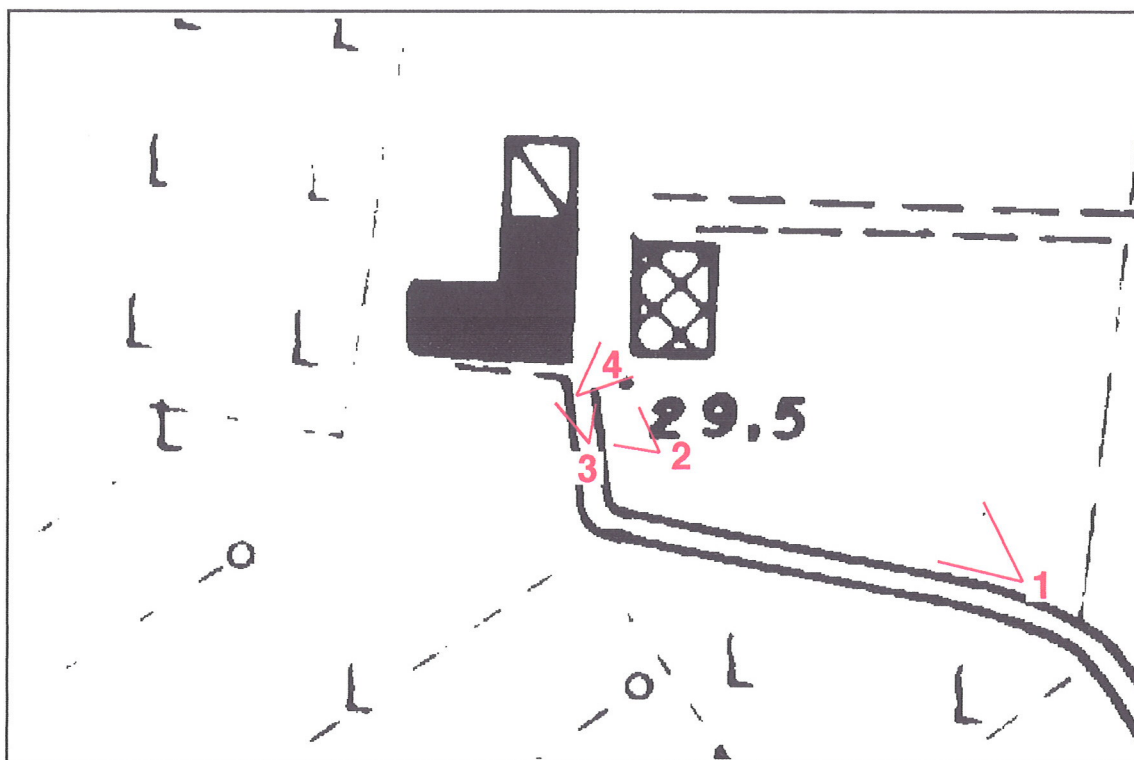

Foto 3





Foto 4