

**COMUNE DI CORREGGIO
INSEDIAMENTO RURALE**

N° 9

| | | | |
|-----------------|------------------------|------------------|-----|
| Via | Borghi Don Pasquino, 8 | Toponimo | |
| Tav. PRG | 2.4 | Quadrante | A-2 |
| | | Zona PRG | E.2 |

| | | | |
|---|-----------------------------------|------------------------|-------------------|
| Edificio principale | | Tipologia | elementi contigui |
| <input checked="" type="checkbox"/> | Riconoscibile | Interventi | restauro |
| <input type="checkbox"/> | Parzialmente riconoscibile | Dest. d'uso | abitazione |
| <input type="checkbox"/> | Non riconoscibile | | |
| Altri edifici riconoscibili <input checked="" type="checkbox"/> SI <input type="checkbox"/> NO | | Tipologia | rustico |
| | | Dest. d'uso | servizi |
| Edifici recenti presenti <input type="checkbox"/> SI <input checked="" type="checkbox"/> NO | | Tipologia | |
| | | Dest. d'uso | |
| Altri elementi di pregio <input type="checkbox"/> SI <input checked="" type="checkbox"/> NO | | Descrizione | |
| Giudizio sintetico sul valore dell'insediamento | | buon valore ambientale | |

ESTRATTO DALLA C.T.R.

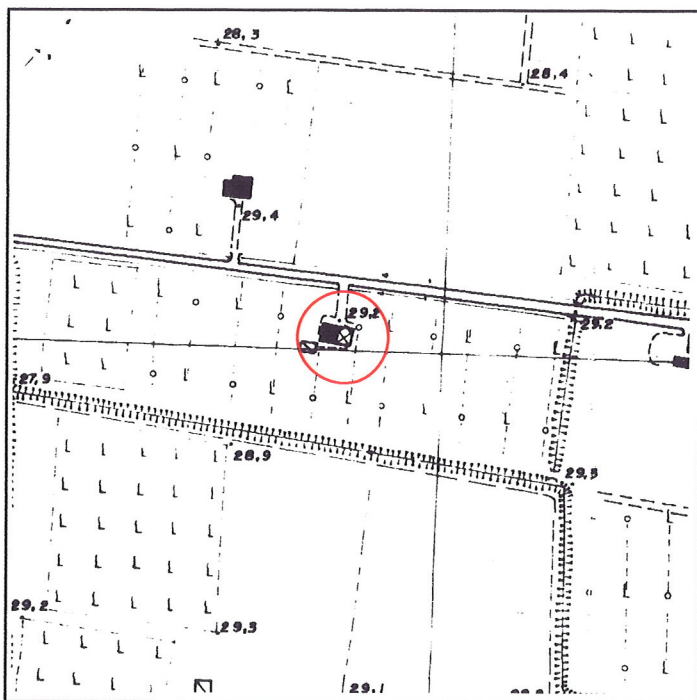

FOTOGRAFIA IDENTIFICATIVA



Altri documenti

LE/93, Silvestri Guido, NO 17/7/93
LE/94, Silvestri Guido, NO 30/6/94
Scheda IBC n. 211

Note

Edificio a elementi contigui in faccia vista del primo Novecento sviluppato in pianta rettangolare con copertura a quattro acque e colmo costante. La parte civile è su due livelli e sottotetto e ha luci regolari e simmetricamente distribuite. Presenta una porta morta archivoltata a sesto ribassato, zoccolatura al piede dell'edificio, cordoli marcapiano al primo e secondo livello, cornici lisce alle luci in tutti i livelli. Nell'area dell'insediamento è presente un piccolo rustico a un livello coperto a due acque.

PUNTI DI RIPRESA FOTOGRAFICA



Foto 1



Foto 2

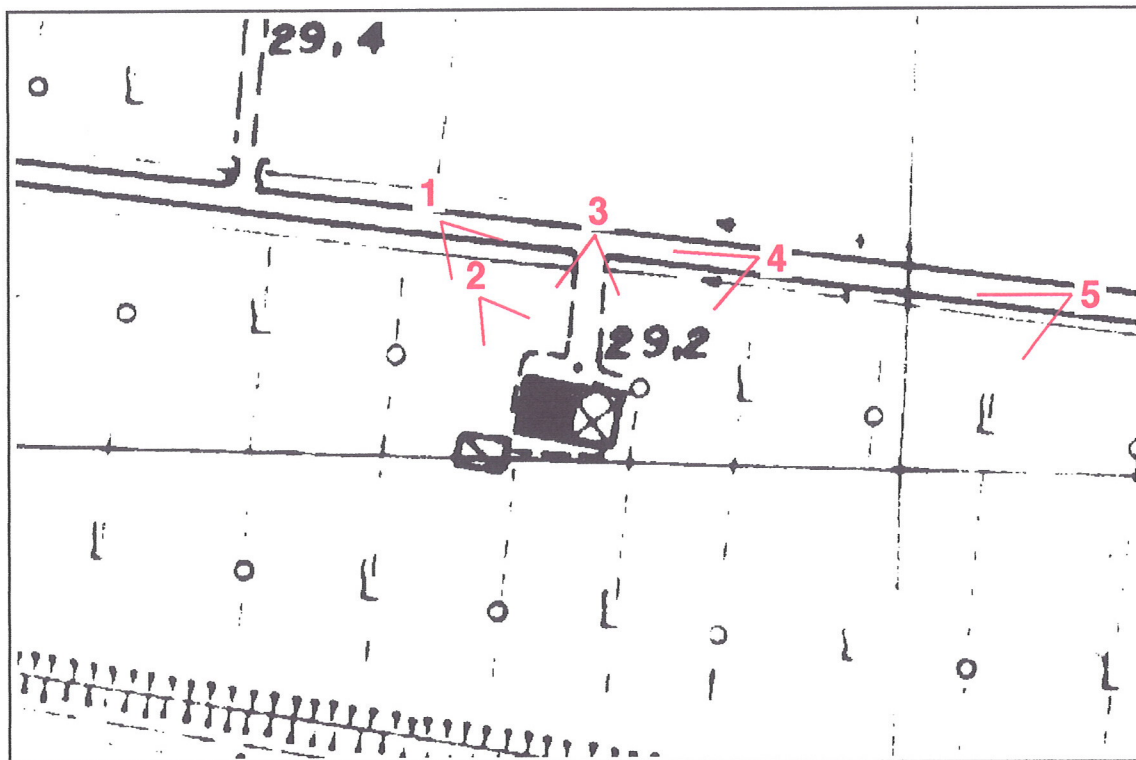

Foto 3



Foto 4



Foto 5

211
Correggio
VIA DON PASQUINO BORGHI
alt. m. -
IGM F 74 II NO

Edificio novecentesco ad elementi giustapposti, orientato in direzione est-ovest, con copertura a quattro falde a colmo costante. La costruzione ha tre piani sottolineati all'esterno da cordolo liscio. Il prospetto principale, a nord, è concluso in sommità da cornicione in cotto. Le luci sono regolari e simmetricamente distribuite.