

Via	Vecchia Carpi, 5/a	Toponimo		
Tav. PRG	2.4	Quadrante	A-11	Zona PRG E.1

Edificio principale			
<input type="checkbox"/> Riconoscibile		Tipologia	residenziale
<input type="checkbox"/> Parzialmente riconoscibile		Interventi	nessuno
<input checked="" type="checkbox"/> Non riconoscibile		Dest. d'uso	abitazione
Altri edifici riconoscibili	<input type="checkbox"/> SI <input checked="" type="checkbox"/> NO	Tipologia	
		Dest. d'uso	
Edifici recenti presenti	<input type="checkbox"/> SI <input checked="" type="checkbox"/> NO	Tipologia	
		Dest. d'uso	
Altri elementi di pregio	<input type="checkbox"/> SI <input checked="" type="checkbox"/> NO	Descrizione	
Giudizio sintetico sul valore dell'insediamento	nessun valore ambientale		

ESTRATTO DALLA C.T.R.

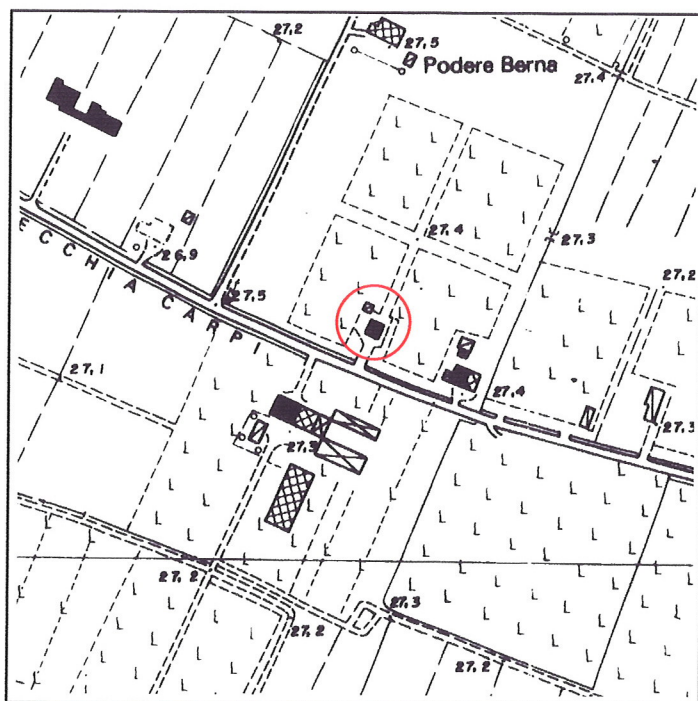

FOTOGRAFIA IDENTIFICATIVA



Altri documenti

3/93, Garuti Iler, NO 5/6/93

Note

Edificio residenziale di recente costruzione con tipologia cooptata dalla periferia urbana.

PUNTI DI RIPRESA FOTOGRAFICA

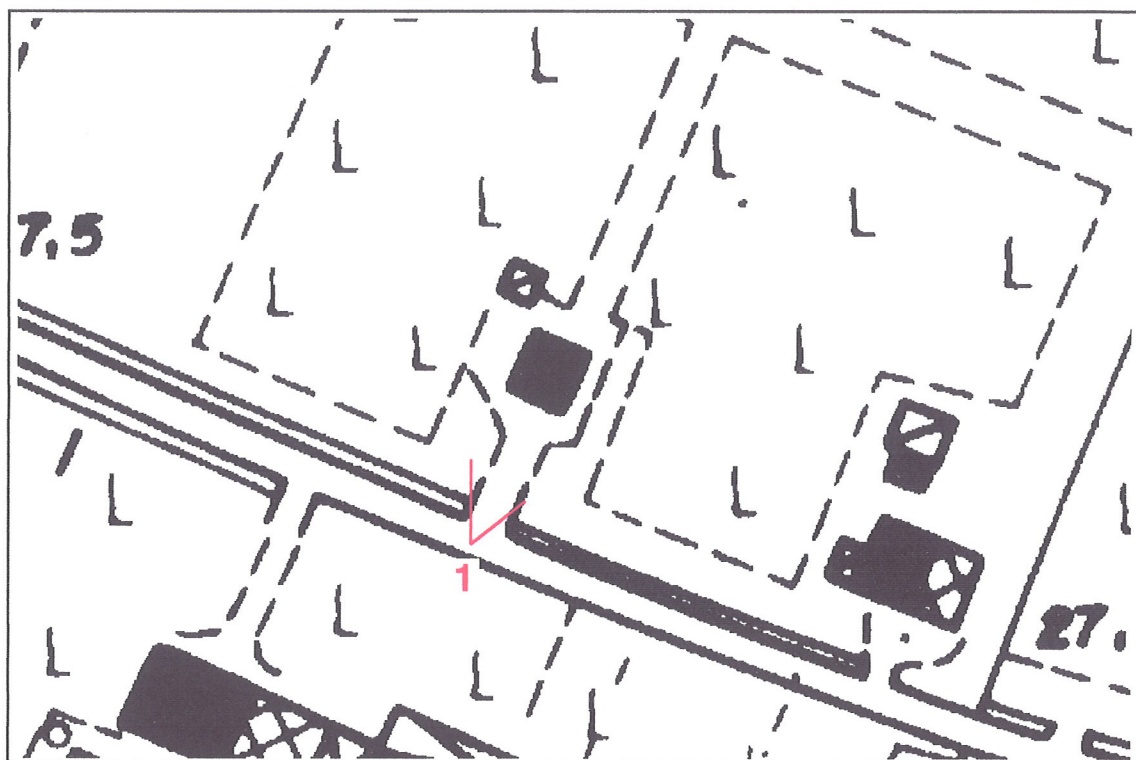

Foto 1