

<b>Via</b> Vecchia Carpi, 1/c	<b>Toponimo</b>	
<b>Tav. PRG</b> 2.4	<b>Quadrante</b> A-11	<b>Zona PRG</b> E.1+E.8

<b>Edificio principale</b>		<b>Tipologia</b> residenziale
<input type="checkbox"/> Riconoscibile		<b>Interventi</b> nessuno
<input type="checkbox"/> Parzialmente riconoscibile		<b>Dest. d'uso</b> abitazione
<input checked="" type="checkbox"/> Non riconoscibile		
<b>Altri edifici riconoscibili</b> <input checked="" type="checkbox"/> SI <input type="checkbox"/> NO		<b>Tipologia</b> elementi contigui
		<b>Dest. d'uso</b> in stato di abbandono
<b>Edifici recenti presenti</b> <input type="checkbox"/> SI <input checked="" type="checkbox"/> NO		<b>Tipologia</b>
		<b>Dest. d'uso</b>
<b>Altri elementi di pregio</b> <input type="checkbox"/> SI <input checked="" type="checkbox"/> NO		<b>Descrizione</b>
<b>Giudizio sintetico sul valore dell'insediamento</b> nessun valore ambientale		

ESTRATTO DALLA C.T.R.

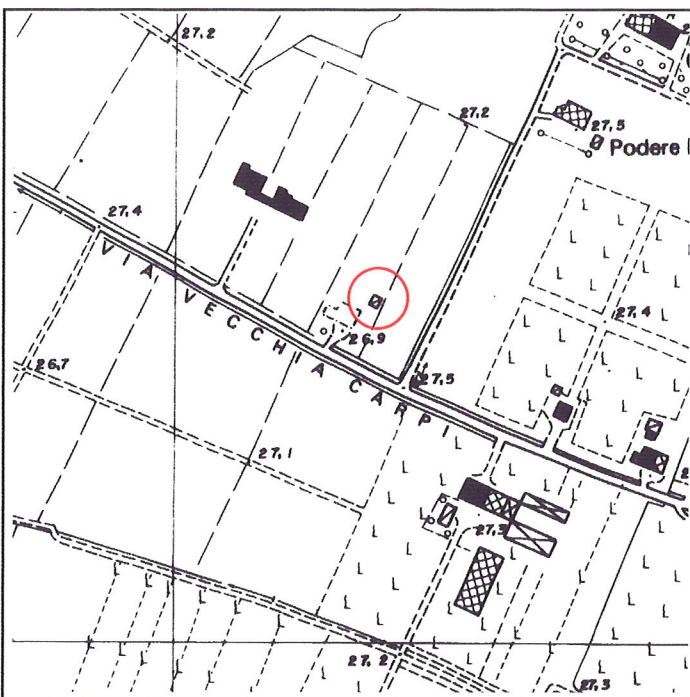

FOTOGRAFIA IDENTIFICATIVA



Altri documenti

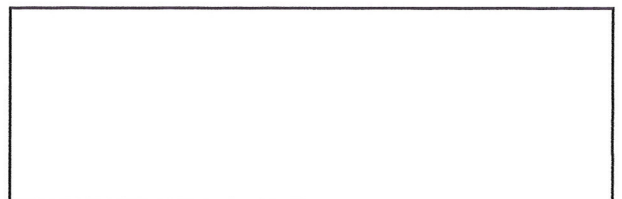

**Note**

Insedimento costituito da un edificio residenziale di piccole dimensioni costruito di recente con tipologia cooptata dalla periferia urbana e da un edificio a elementi contigui ormai completamente crollato.

PUNTI DI RIPRESA FOTOGRAFICA



Foto 1



Foto 2

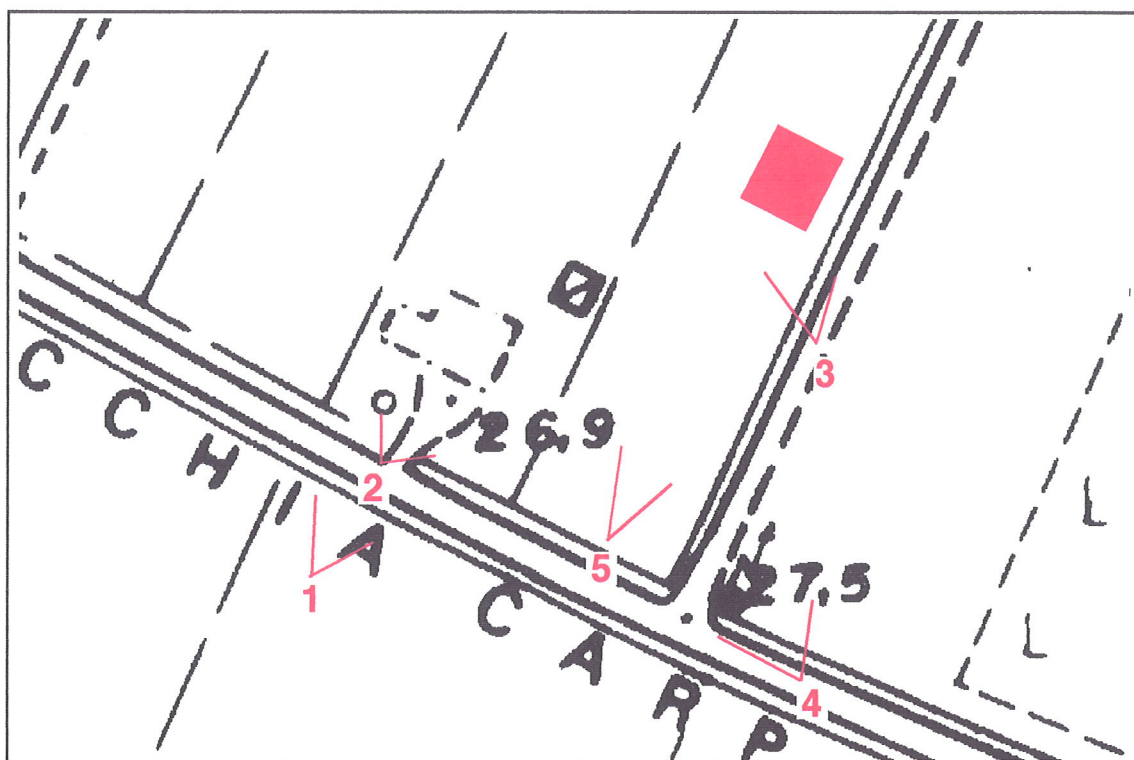

Foto 3



Foto 4



Foto 5