

**COMUNE DI CORREGGIO  
INSEDIAMENTO RURALE**

**N° 366**

<b>Via</b> Ardione, 26-26/a	<b>Toponimo</b>	
<b>Tav. PRG</b> 2.4	<b>Quadrante</b> G-8	<b>Zona PRG</b> E.7

<b>Edificio principale</b>			
<input type="checkbox"/> Riconoscibile	<b>Tipologia</b>	residenziale	
<input type="checkbox"/> Parzialmente riconoscibile	<b>Interventi</b>	nessuno	
<input checked="" type="checkbox"/> Non riconoscibile	<b>Dest. d'uso</b>	abitazione	
<b>Altri edifici riconoscibili</b> <input type="checkbox"/> SI <input checked="" type="checkbox"/> NO		<b>Tipologia</b>	
		<b>Dest. d'uso</b>	
<b>Edifici recenti presenti</b> <input checked="" type="checkbox"/> SI <input type="checkbox"/> NO		<b>Tipologia</b>	capannone
		<b>Dest. d'uso</b>	deposito
<b>Altri elementi di pregio</b> <input type="checkbox"/> SI <input checked="" type="checkbox"/> NO		<b>Descrizione</b>	
<b>Giudizio sintetico sul valore dell'insediamento</b>		nessun valore ambientale	

**ESTRATTO DALLA C.T.R.**

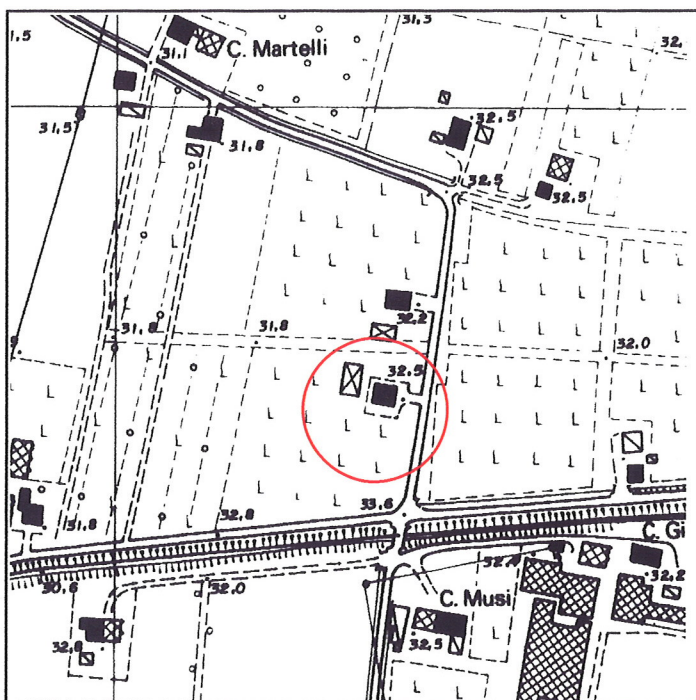

**FOTOGRAFIA IDENTIFICATIVA**



**Altri documenti**

47/86, Messori Antonio, NO 16/7/86

**Note**

Insedimento rurale costruito negli anni '70 e costituito da un edificio residenziale e da un capannone ad uso deposito.

PUNTI DI RIPRESA FOTOGRAFICA

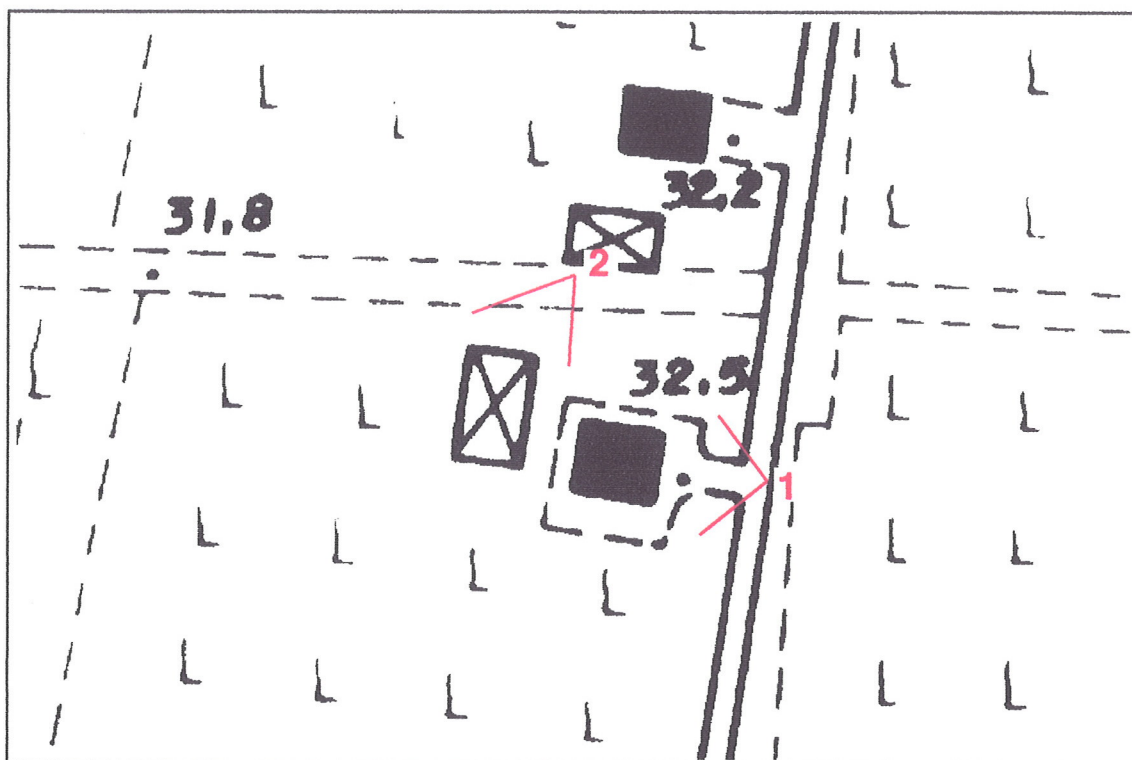

Foto 1



Foto 2