

Via S.S. 468 per Carpi, 28-28/a	Toponimo	
Tav. PRG 2.4	Quadrante F-8	Zona PRG E.7

Edificio principale			
<input checked="" type="checkbox"/> Riconoscibile	Tipologia	elementi contigui	
<input type="checkbox"/> Parzialmente riconoscibile	Interventi	ristrutturazione interna	
<input type="checkbox"/> Non riconoscibile	Dest. d'uso	abitazione e servizi agricoli	
Altri edifici riconoscibili <input checked="" type="checkbox"/> SI <input type="checkbox"/> NO		Tipologia	magazzino
		Dest. d'uso	deposito
Edifici recenti presenti <input checked="" type="checkbox"/> SI <input type="checkbox"/> NO		Tipologia	baracche prefabbricate
		Dest. d'uso	garage
Altri elementi di pregio <input type="checkbox"/> SI <input checked="" type="checkbox"/> NO		Descrizione	
Giudizio sintetico sul valore dell'insediamento		buon valore ambientale	

ESTRATTO DALLA C.T.R.

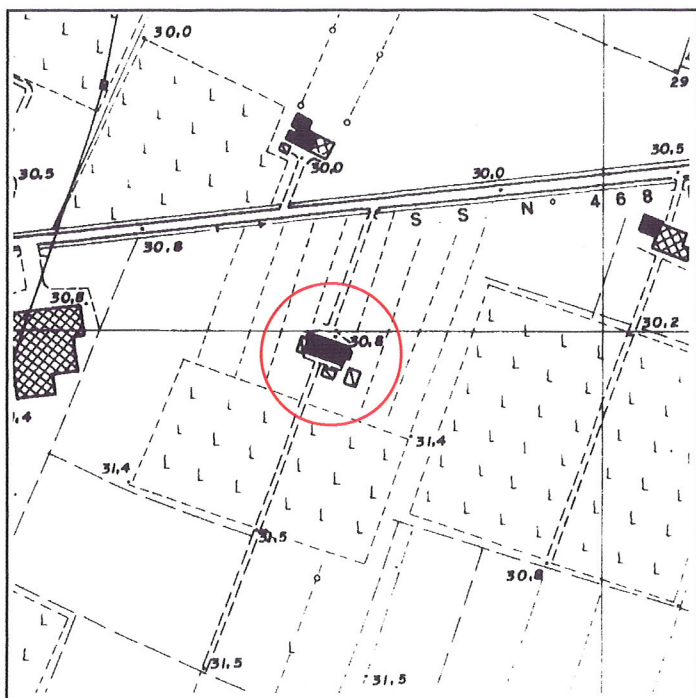

FOTOGRAFIA IDENTIFICATIVA



Altri documenti

LE/95, Ghidoni Cesira, NO 21/4/95

Note

Insedimento rurale già presente nelle tavole IGM di modesto valore architettonico, ha subito più ampliamenti con corpi rustici annessi sia sul fronte Est che Ovest. È sviluppato in pianta rettangolare su due livelli e sottotetto con copertura a quattro acque e colmo costante. In pianta staccata esiste pure un deposito in muratura, costruito successivamente all'edificio principale, che ha caratteri di modesta leggibilità.

PUNTI DI RIPRESA FOTOGRAFICA



Foto 1



Foto 2

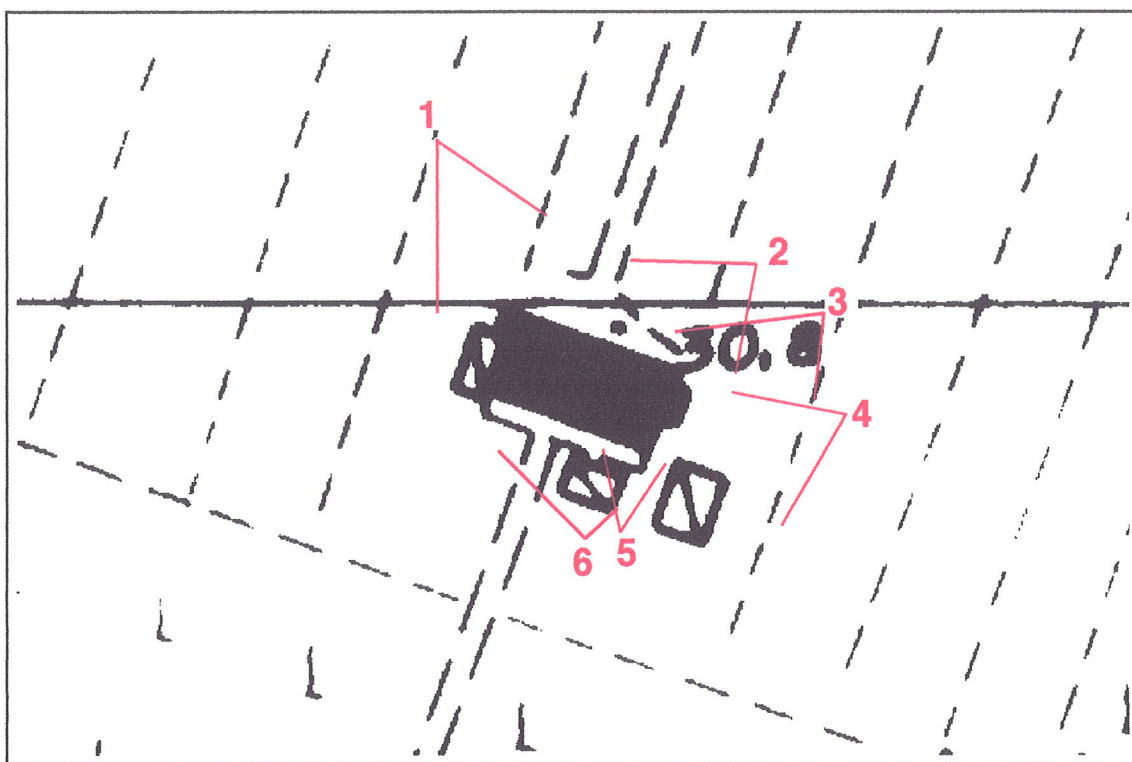

Foto 3



Foto 4



Foto 5



Foto 6