

Via del Fabbro, 4/a	Toponimo		
Tav. PRG 2.4	Quadrante	A-5	Zona PRG E.1+E.8

Edificio principale			
<input checked="" type="checkbox"/> Riconoscibile	Tipologia	elementi contigui	
<input type="checkbox"/> Parzialmente riconoscibile	Interventi	manutenzione	
<input type="checkbox"/> Non riconoscibile	Dest. d'uso	abitazione	
Altri edifici riconoscibili <input type="checkbox"/> SI <input checked="" type="checkbox"/> NO	Tipologia		
	Dest. d'uso		
Edifici recenti presenti <input type="checkbox"/> SI <input checked="" type="checkbox"/> NO	Tipologia		
	Dest. d'uso		
Altri elementi di pregio <input type="checkbox"/> SI <input checked="" type="checkbox"/> NO	Descrizione		
Giudizio sintetico sul valore dell'insediamento	discreto valore ambientale		

ESTRATTO DALLA C.T.R.

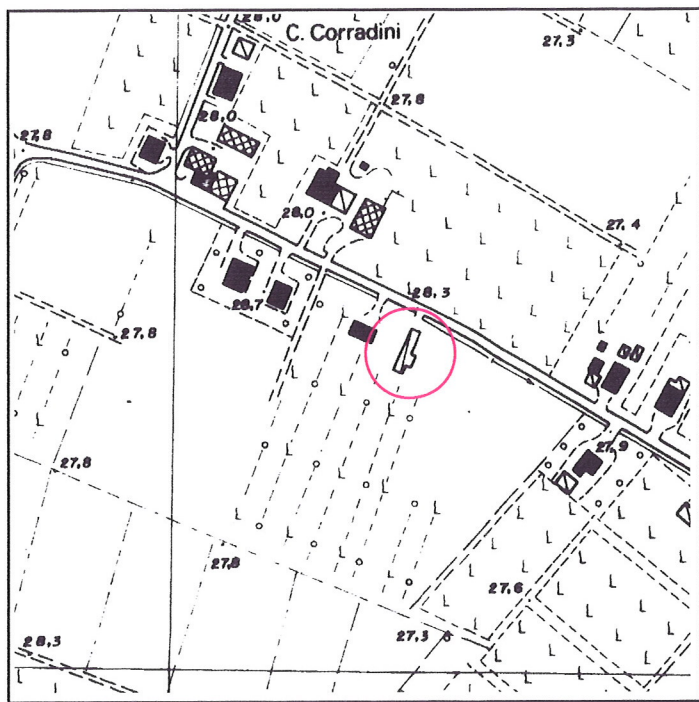

FOTOGRAFIA IDENTIFICATIVA



Altri documenti

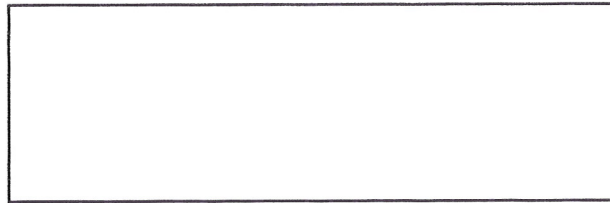

Note

Edificio a elementi contigui di modeste dimensioni sviluppato in pianta rettangolare su due livelli e sottotetto con copertura a due acque e colmo costante. Sui lati nord e sud in aderenza sono presenti più bassi corpi di fabbrica a un livello con copertura quello sul lato nord a due acque e quello sul lato sud a tettoia.

PUNTI DI RIPRESA FOTOGRAFICA



Foto 1



Foto 2

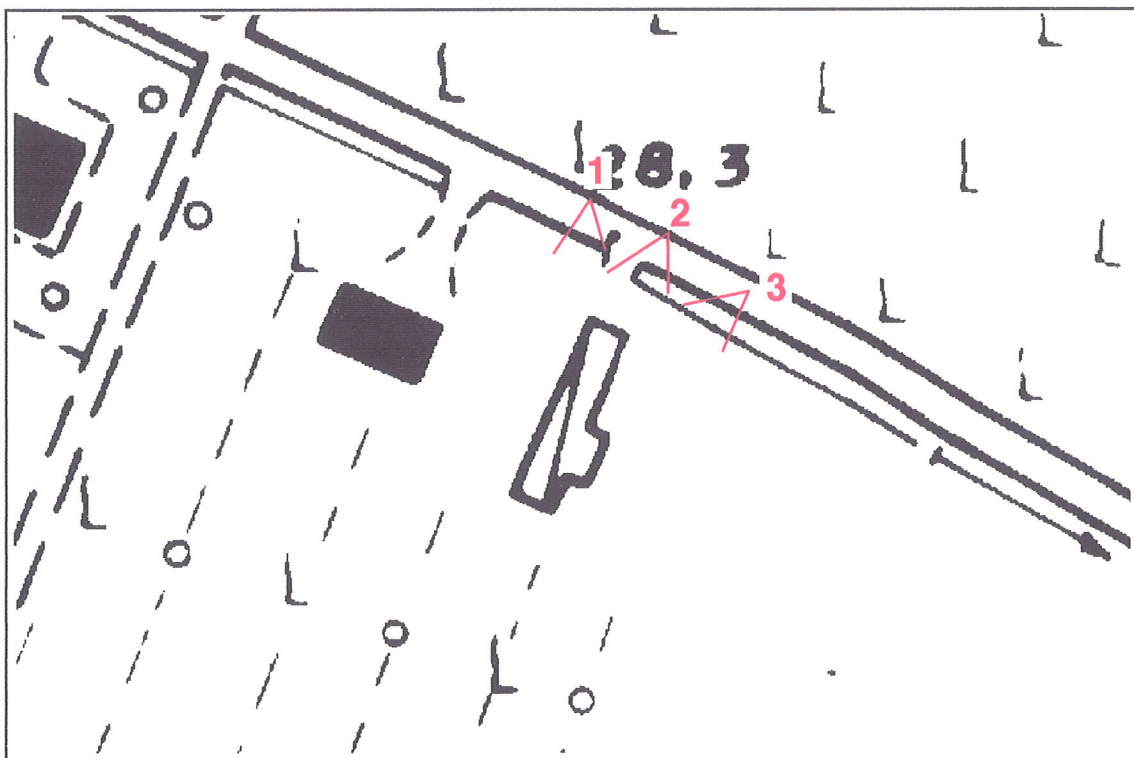

Foto 3