

**COMUNE DI CORREGGIO
INSEDIAMENTO RURALE**

N° 301

Via delle Monache, ?	Toponimo	
Tav. PRG 2.4	Quadrante F-1	Zona PRG E.1

Edificio principale		Tipologia capannone
<input type="checkbox"/> Riconoscibile		Interventi nessuno
<input type="checkbox"/> Parzialmente riconoscibile		Dest. d'uso deposito
<input checked="" type="checkbox"/> Non riconoscibile		
Altri edifici riconoscibili <input type="checkbox"/> SI <input checked="" type="checkbox"/> NO		Tipologia
		Dest. d'uso
Edifici recenti presenti <input type="checkbox"/> SI <input checked="" type="checkbox"/> NO		Tipologia
		Dest. d'uso
Altri elementi di pregio <input type="checkbox"/> SI <input checked="" type="checkbox"/> NO		Descrizione
Giudizio sintetico sul valore dell'insediamento	nessun valore ambientale	

ESTRATTO DALLA C.T.R.

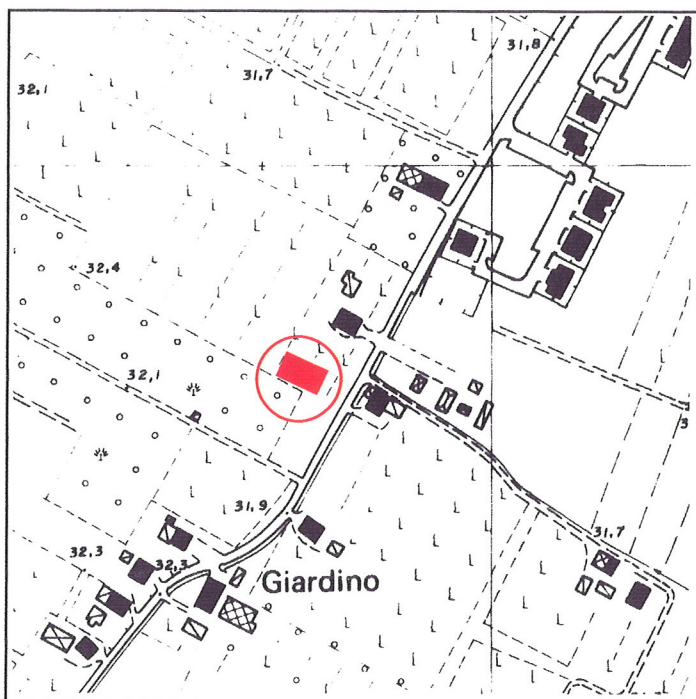

FOTOGRAFIA IDENTIFICATIVA



Altri documenti

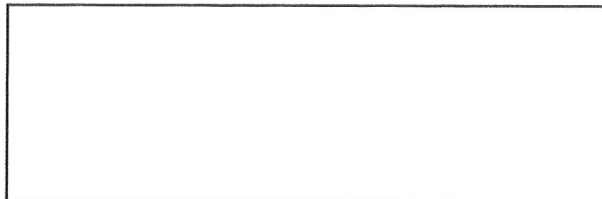

Note

Capannone in prefabbricato di recente edificazione.

PUNTI DI RIPRESA FOTOGRAFICA

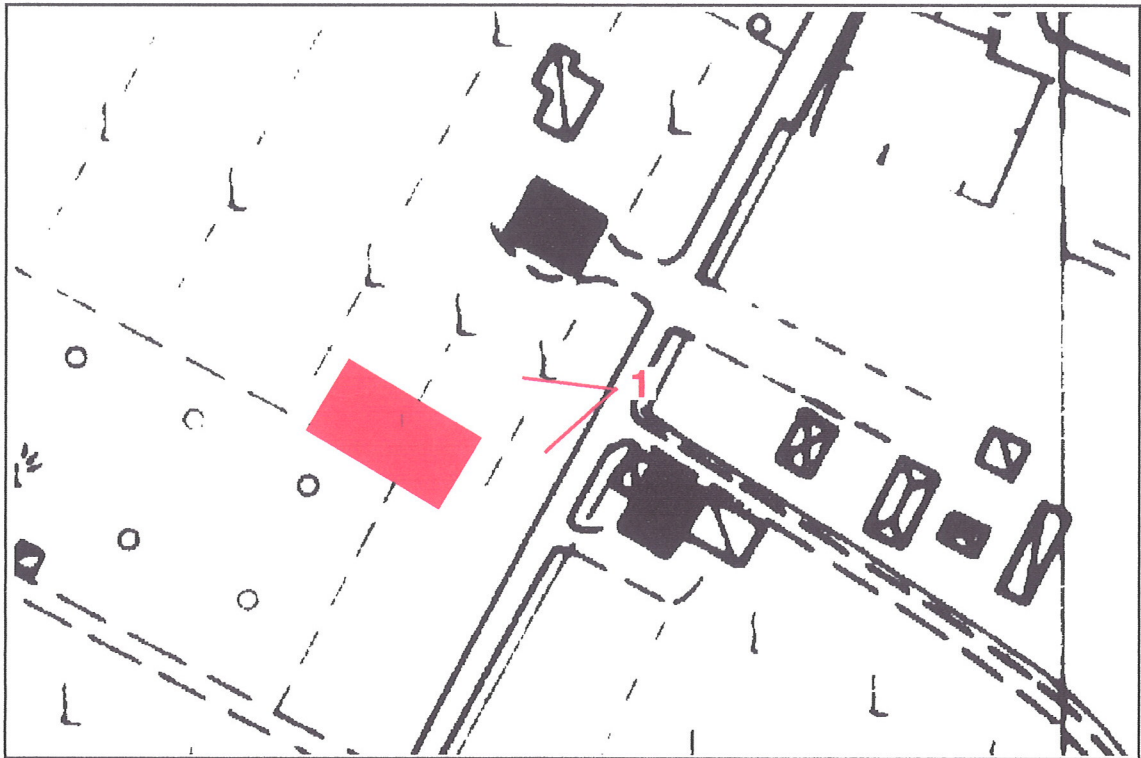

Foto 1