

Via	delle Monache, 16	Toponimo		
Tav. PRG	2.4	Quadrante	F-1	Zona PRG E.1

Edificio principale			
<input type="checkbox"/>	Riconoscibile	Tipologia	residenziale
<input type="checkbox"/>	Parzialmente riconoscibile	Interventi	nessuno
<input checked="" type="checkbox"/>	Non riconoscibile	Dest. d'uso	abitazione
Altri edifici riconoscibili <input type="checkbox"/> SI <input checked="" type="checkbox"/> NO		Tipologia	
		Dest. d'uso	
Edifici recenti presenti <input checked="" type="checkbox"/> SI <input type="checkbox"/> NO		Tipologia	capannone
		Dest. d'uso	officina
Altri elementi di pregio <input type="checkbox"/> SI <input checked="" type="checkbox"/> NO		Descrizione	
Giudizio sintetico sul valore dell'insediamento		nessun valore ambientale	

ESTRATTO DALLA C.T.R.

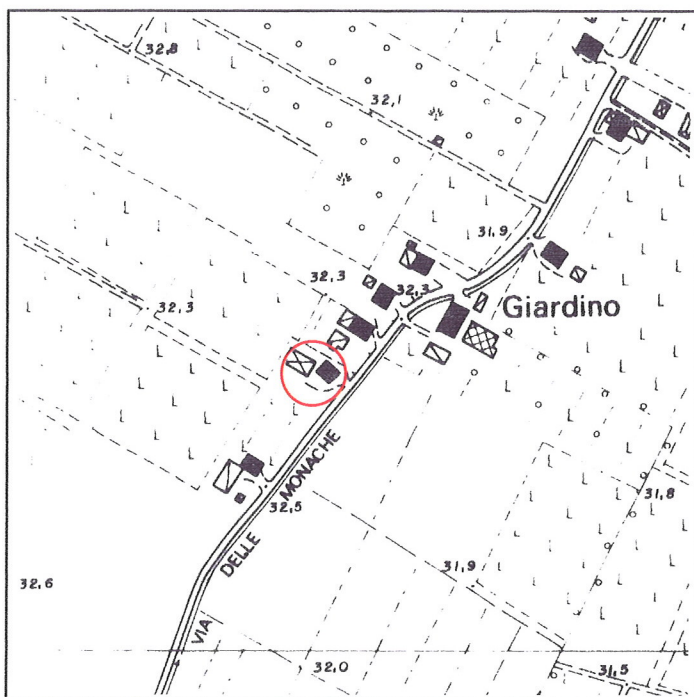

FOTOGRAFIA IDENTIFICATIVA



Altri documenti

LE/81, Vignoli Oreste
LE/85, Vignoli Oreste, NO 25/3/85
LE/92, Gorrieri Azema, NO 4/11/92

Note

Edificio residenziale di recente costruzione con tipologia cooptata dalla periferia urbana.

PUNTI DI RIPRESA FOTOGRAFICA

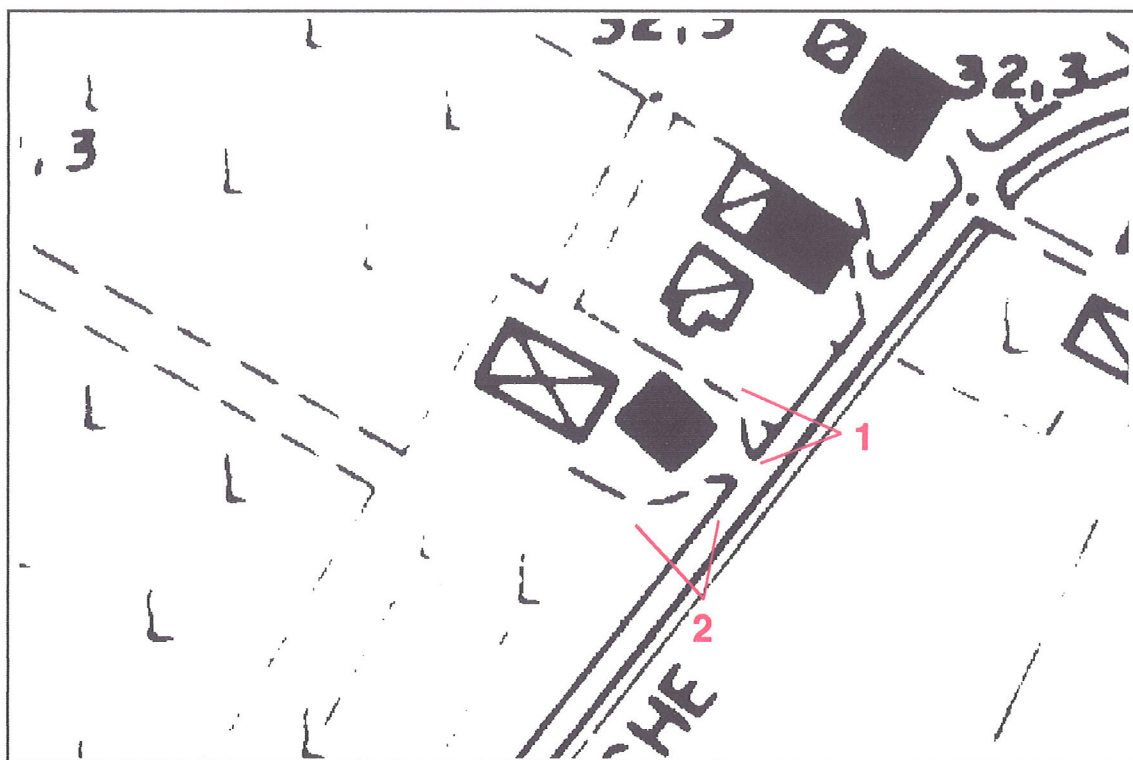

Foto 1



Foto 2