

Via del Fabbro, 2/a	Toponimo		
Tav. PRG 2.4	Quadrante A-5	Zona PRG E.1	

Edificio principale			
<input type="checkbox"/> Riconoscibile	Tipologia	residenziale	
<input type="checkbox"/> Parzialmente riconoscibile	Interventi	nessuno	
<input checked="" type="checkbox"/> Non riconoscibile	Dest. d'uso	abitazione	
Altri edifici riconoscibili <input type="checkbox"/> SI <input checked="" type="checkbox"/> NO		Tipologia	
	Dest. d'uso		
Edifici recenti presenti <input type="checkbox"/> SI <input checked="" type="checkbox"/> NO		Tipologia	
	Dest. d'uso		
Altri elementi di pregio <input type="checkbox"/> SI <input checked="" type="checkbox"/> NO		Descrizione	
Giudizio sintetico sul valore dell'insediamento		nessun valore ambientale	

ESTRATTO DALLA C.T.R.

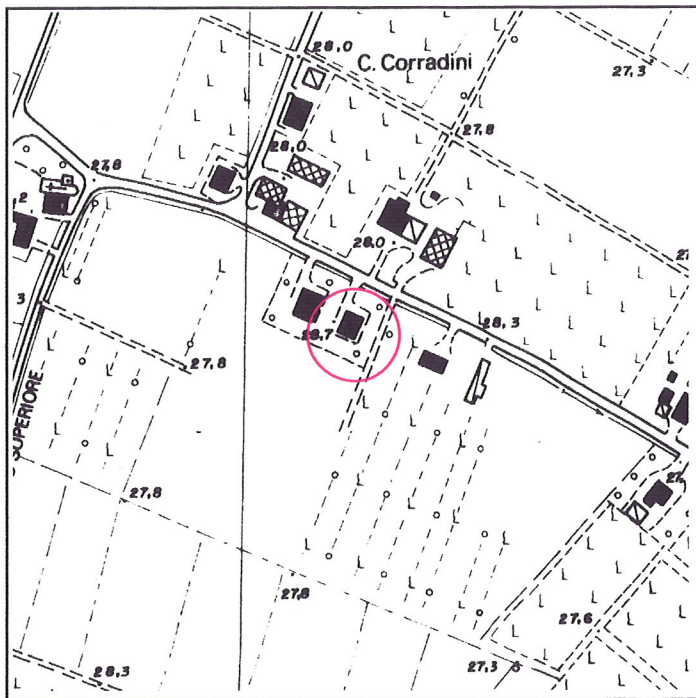

FOTOGRAFIA IDENTIFICATIVA

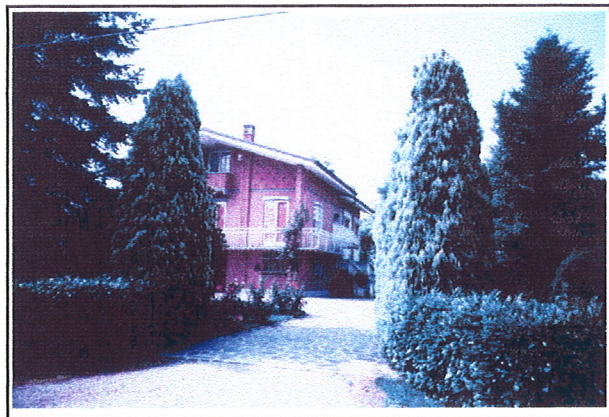

Altri documenti

LE/94, Rustichelli Sergio, NO 4/7/94

Note

Edificio residenziale di recente costruzione con tipologia cooptata dalla periferia urbana.

PUNTI DI RIPRESA FOTOGRAFICA

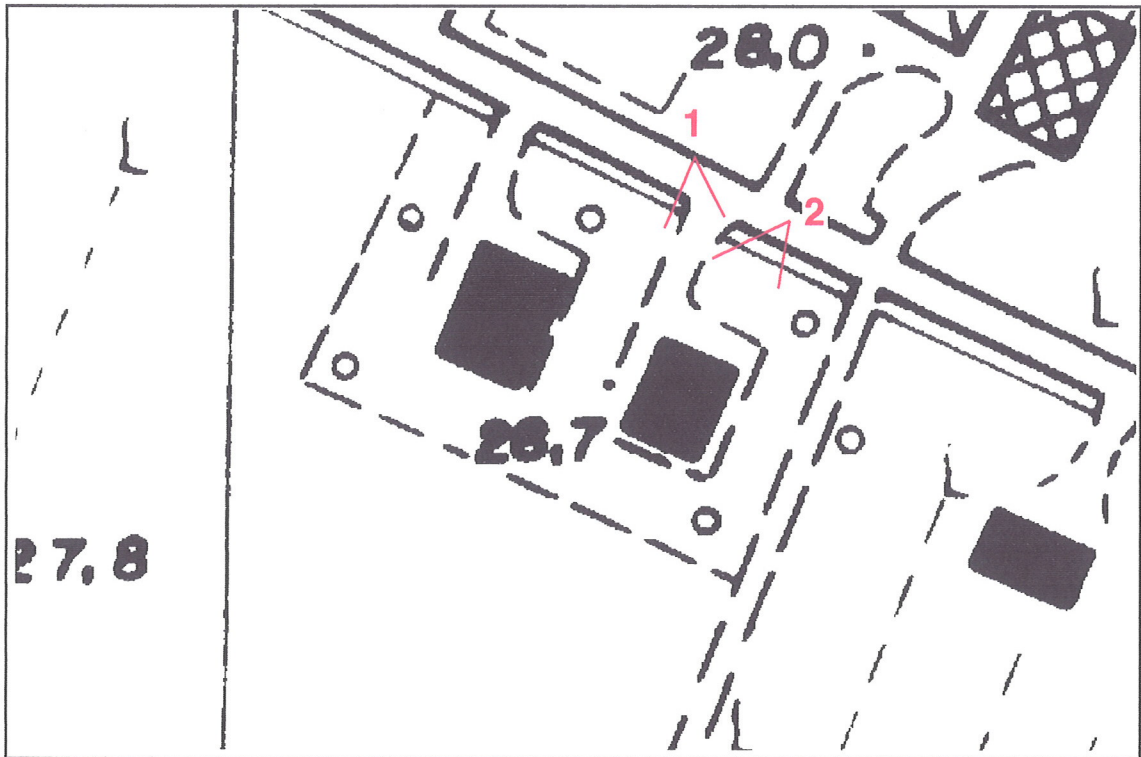

Foto 1



Foto 2