

Via	S.S. 468 per Carpi, 30-30/a	Toponimo	
Tav. PRG	2.4	Quadrante	E-9 Zona PRG E.7

Edificio principale		Tipologia	residenziale agricola
<input type="checkbox"/> Riconoscibile		Interventi	nessuno
<input type="checkbox"/> Parzialmente riconoscibile		Dest. d'uso	abitazione e servizi agricoli
<input checked="" type="checkbox"/> Non riconoscibile			
Altri edifici riconoscibili <input type="checkbox"/> SI <input checked="" type="checkbox"/> NO		Tipologia	
		Dest. d'uso	
Edifici recenti presenti <input type="checkbox"/> SI <input checked="" type="checkbox"/> NO		Tipologia	
		Dest. d'uso	
Altri elementi di pregio <input type="checkbox"/> SI <input checked="" type="checkbox"/> NO		Descrizione	
Giudizio sintetico sul valore dell'insediamento		nessun valore ambientale	

ESTRATTO DALLA C.T.R.

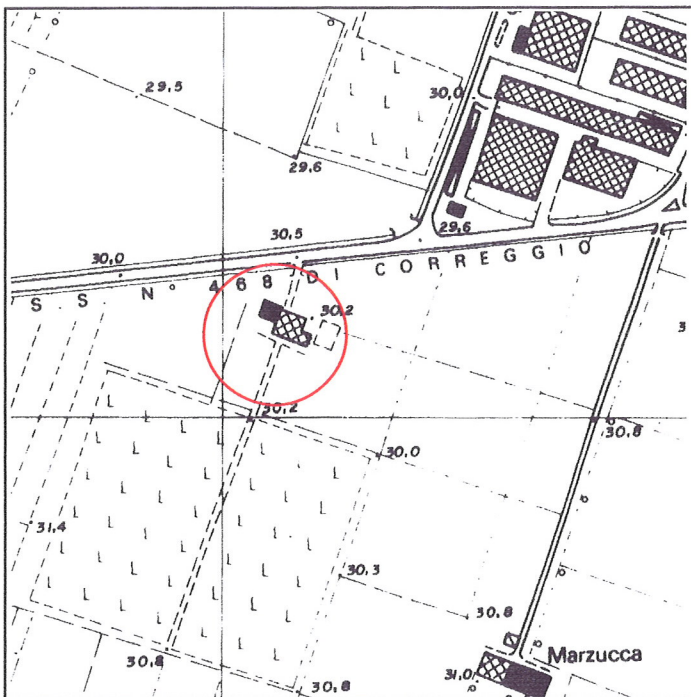

FOTOGRAFIA IDENTIFICATIVA



Altri documenti

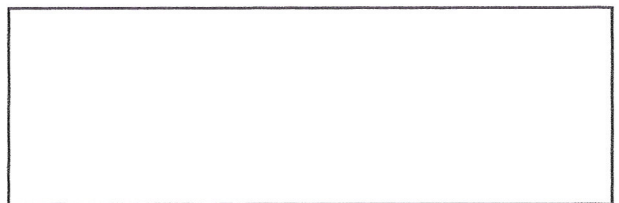

Note

Edificio rurale costruito probabilmente negli anni '50/60 con parte residenziale ed annessa stalla e fienile in muratura a vista.

PUNTI DI RIPRESA FOTOGRAFICA

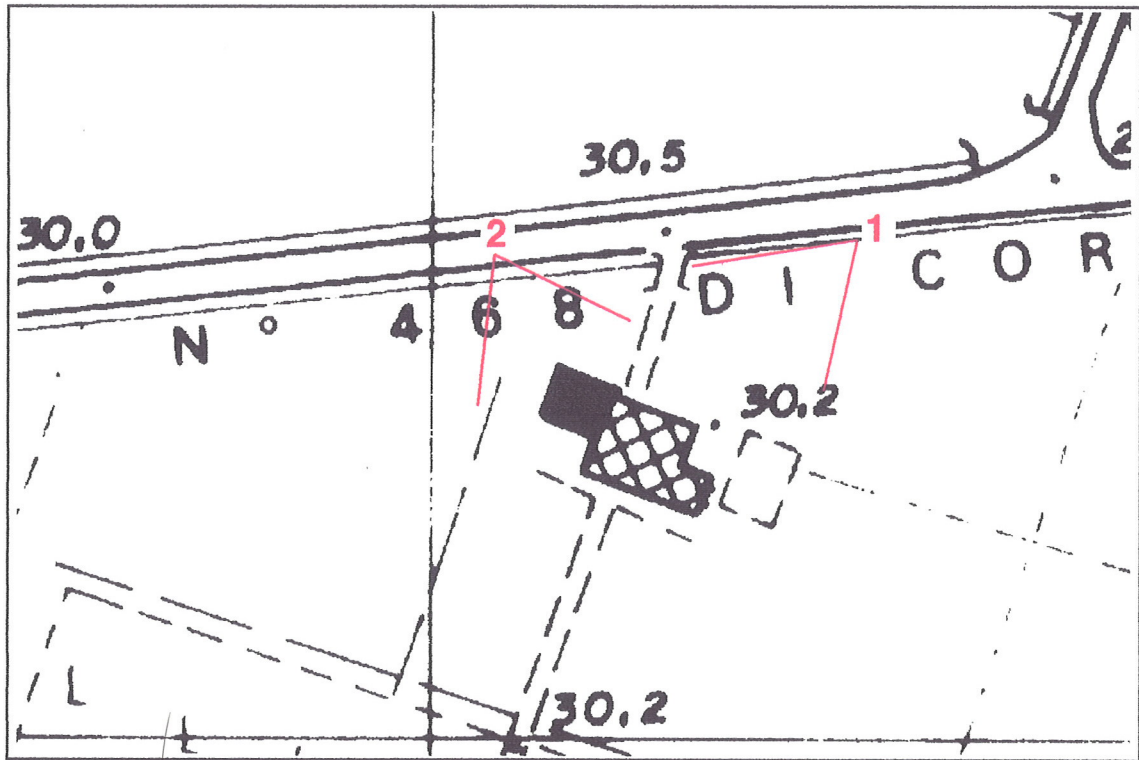

Foto 1



Foto 2