

Via	S.S. 468 per Carpi, 19	Toponimo	Casino Rabitti (IGM)
Tav. PRG	2.4	Quadrante	E-8 Zona PRG E.7

Edificio principale		Tipologia	casino civile
<input checked="" type="checkbox"/>	Riconoscibile	Interventi	nessuno
<input type="checkbox"/>	Parzialmente riconoscibile	Dest. d'uso	abitazione
<input type="checkbox"/>	Non riconoscibile		
Altri edifici riconoscibili <input checked="" type="checkbox"/> SI <input type="checkbox"/> NO		Tipologia	capannoni
		Dest. d'uso	deposito
Edifici recenti presenti <input checked="" type="checkbox"/> SI <input type="checkbox"/> NO		Tipologia	capannone
		Dest. d'uso	deposito
Altri elementi di pregio <input checked="" type="checkbox"/> SI <input type="checkbox"/> NO		Descrizione	cancello in ferro
Giudizio sintetico sul valore dell'insediamento		buon valore ambientale	

ESTRATTO DALLA C.T.R.

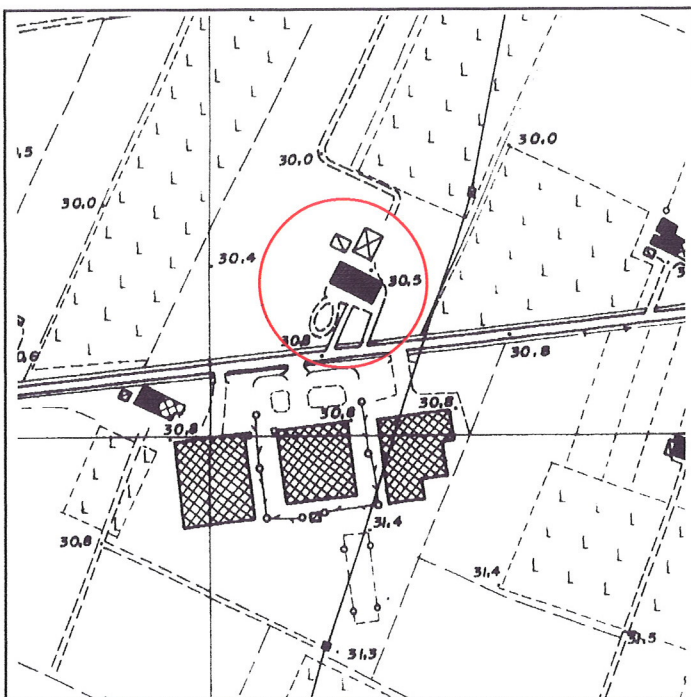

FOTOGRAFIA IDENTIFICATIVA

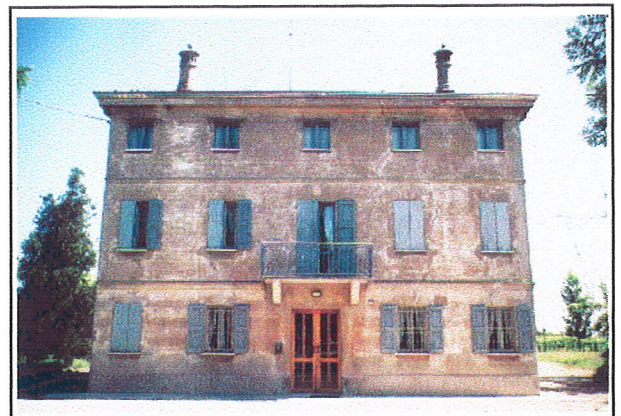

Altri documenti

181/82, Rabitti Rolando, NO 14/1/83
LE/85, Alfieri Giancarlo, NO 23/3/85
LE/92, Lugli Alfonso, NO 19/12/92

Note

L'edificio principale sviluppato in pianta rettangolare su due livelli e sottotetto con copertura a quattro acque e colmo costante presenta i caratteri tipici degli edifici del primo '900 quali cordoli marcapiano, un balconcino al secondo livello, così come il fabbricato staccato ad uso servizi con timpano di facciata e sovrastanti elementi di decoro. In epoca recente è stato costruito un piccolo capannone in elementi prefabbricati ad uso servizi agricoli.

PUNTI DI RIPRESA FOTOGRAFICA



Foto 1



Foto 2

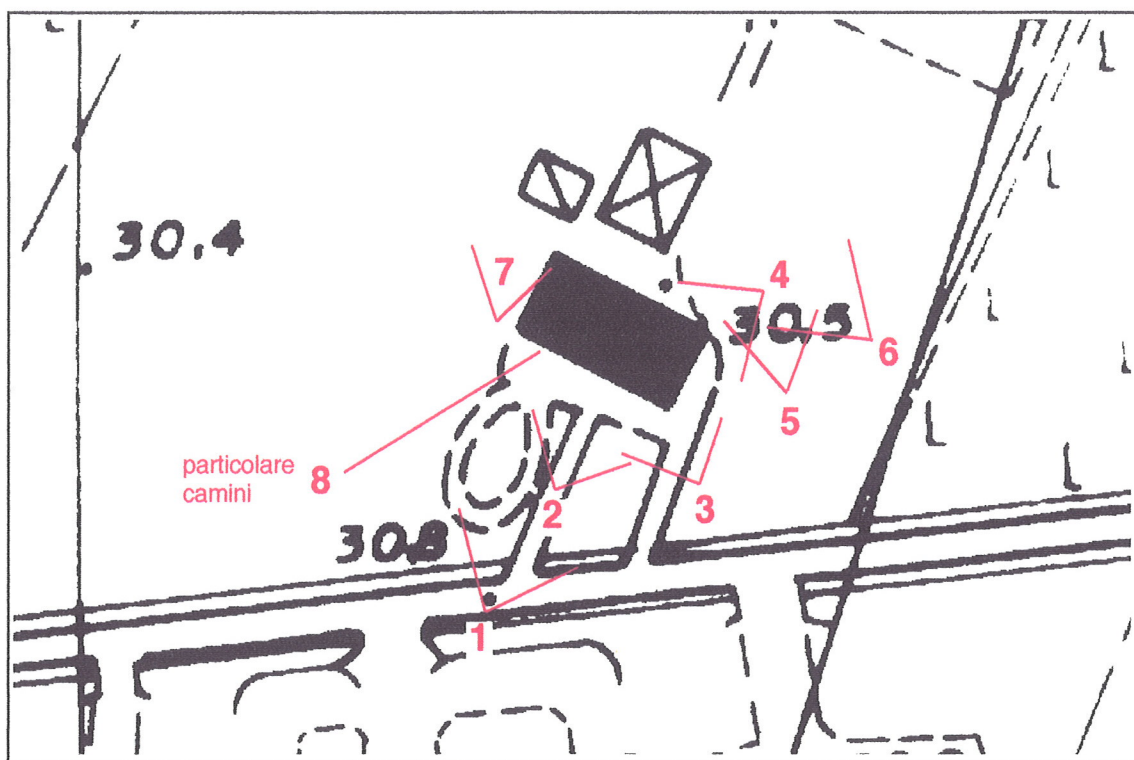

Foto 3



Foto 4



Foto 5



Foto 6



Foto 7



Foto 8