

**COMUNE DI CORREGGIO
INSEDIAMENTO RURALE**

N° 280

Via S.S. 468 per Carpi, 17	Toponimo Casino Vezzani (IGM)
Tav. PRG 2.4	Quadrante E-7 Zona PRG E.7

Edificio principale		Tipologia	elementi contigui
<input checked="" type="checkbox"/> Riconoscibile		Interventi	nessuno
<input type="checkbox"/> Parzialmente riconoscibile		Dest. d'uso	in stato di abbandono
<input type="checkbox"/> Non riconoscibile			
Altri edifici riconoscibili <input type="checkbox"/> SI <input checked="" type="checkbox"/> NO		Tipologia	
		Dest. d'uso	
Edifici recenti presenti <input type="checkbox"/> SI <input checked="" type="checkbox"/> NO		Tipologia	
		Dest. d'uso	
Altri elementi di pregio <input type="checkbox"/> SI <input checked="" type="checkbox"/> NO		Descrizione	
Giudizio sintetico sul valore dell'insediamento		buon valore ambientale	

ESTRATTO DALLA C.T.R.

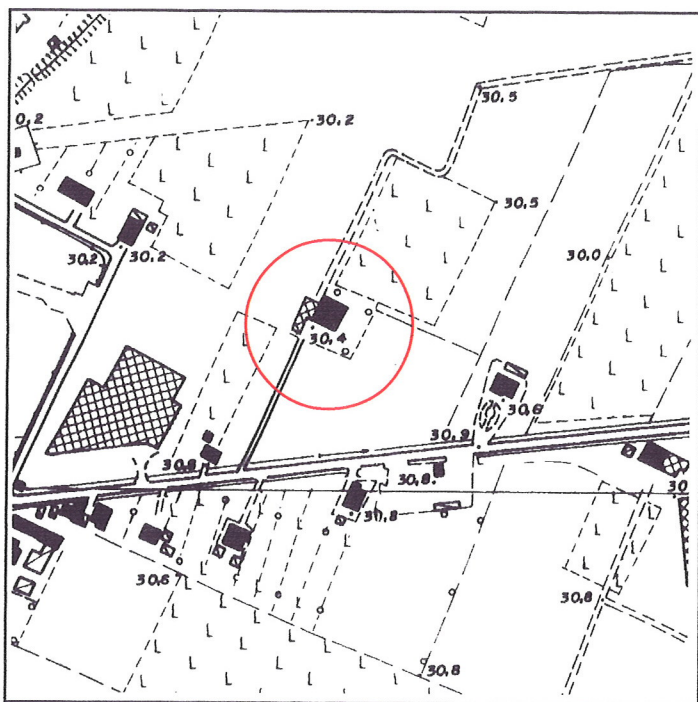

FOTOGRAFIA IDENTIFICATIVA



Altri documenti

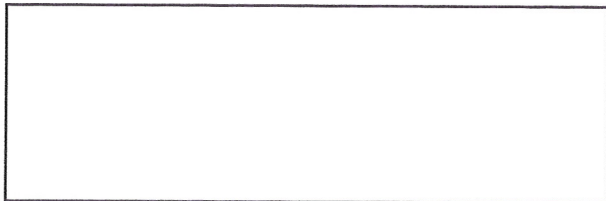

Note

Vecchio edificio rurale con porta morta passante e corpo rustico annesso un tempo completamente porticato, sul fronte Sud. Si sviluppa in pianta rettangolare su due livelli e sottotetto con copertura a quattro acque e colmo costante sulla quale è presente il muro tagliafuoco. L'edificio appare anche rappresentato nella sua attuale consistenza nelle tavole IGM col toponimo di casino Vezzani.

PUNTI DI RIPRESA FOTOGRAFICA



Foto 1



Foto 2

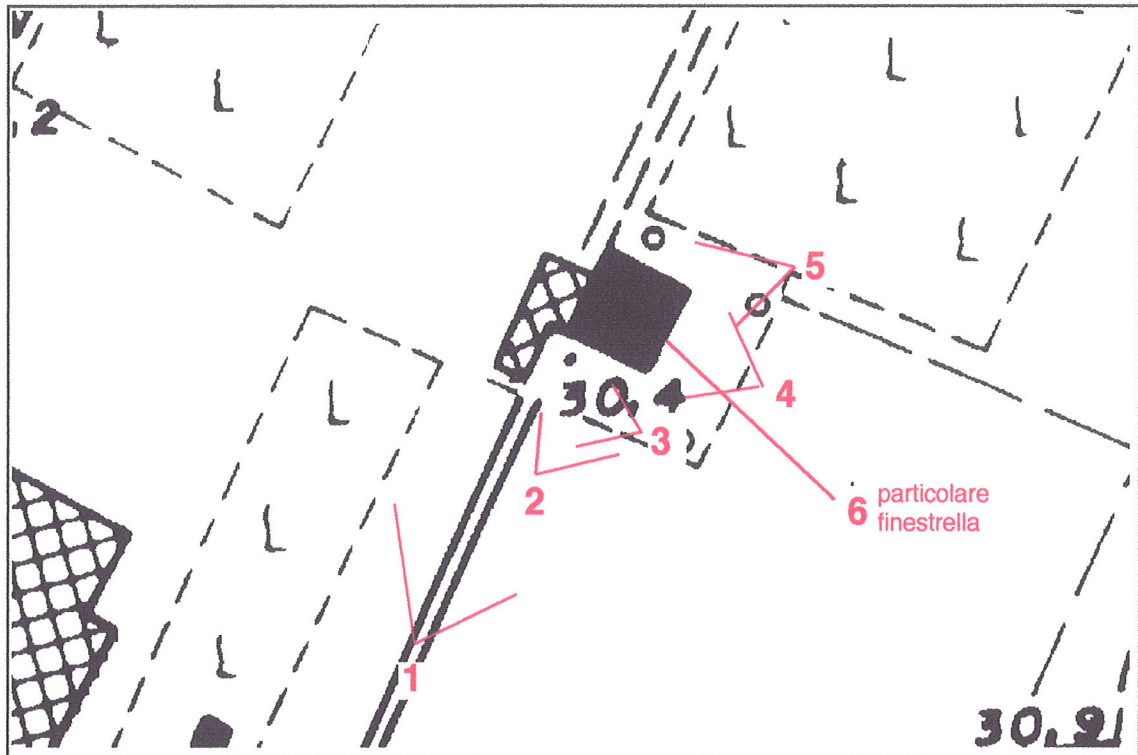

Foto 3



Foto 4



Foto 5



Foto 6