

Via dell'Astrologo, 15	Toponimo		
Tav. PRG 2.4	Quadrante E-6	Zona PRG E.3	

<b>Edificio principale</b>		<b>Tipologia</b>	casino civile
<input checked="" type="checkbox"/> Riconoscibile		<b>Interventi</b>	manutenzione
<input type="checkbox"/> Parzialmente riconoscibile		<b>Dest. d'uso</b>	abitazione
<input type="checkbox"/> Non riconoscibile			
<b>Altri edifici riconoscibili</b>	<input type="checkbox"/> SI <input checked="" type="checkbox"/> NO	<b>Tipologia</b>	
		<b>Dest. d'uso</b>	
<b>Edifici recenti presenti</b>	<input checked="" type="checkbox"/> SI <input type="checkbox"/> NO	<b>Tipologia</b>	rustico
		<b>Dest. d'uso</b>	deposito
<b>Altri elementi di pregio</b>	<input type="checkbox"/> SI <input checked="" type="checkbox"/> NO	<b>Descrizione</b>	
<b>Giudizio sintetico sul valore dell'insediamento</b>	discreto valore ambientale		

ESTRATTO DALLA C.T.R.

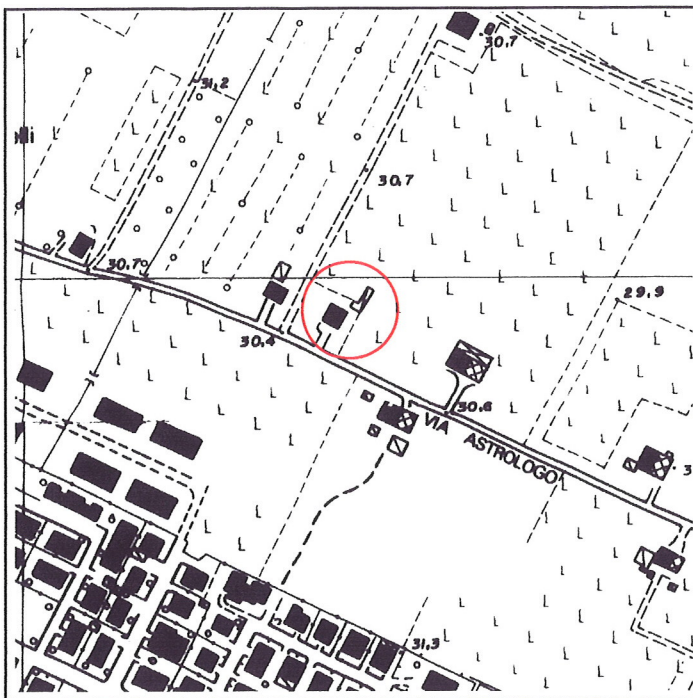

FOTOGRAFIA IDENTIFICATIVA



Altri documenti

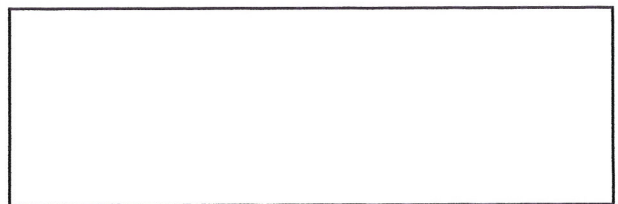

Note

Casino civile del primo Novecento sviluppato in pianta quadrata su due livelli e sottotetto con copertura a quattro acque. Presenta zoccolatura al piede dell'edificio, cordoli marcapiano, una porta finestra in linea con l'ingresso, luci regolari, simmetricamente distribuite e sottolineate da cornici lisce.

PUNTI DI RIPRESA FOTOGRAFICA



Foto 1





Foto 2

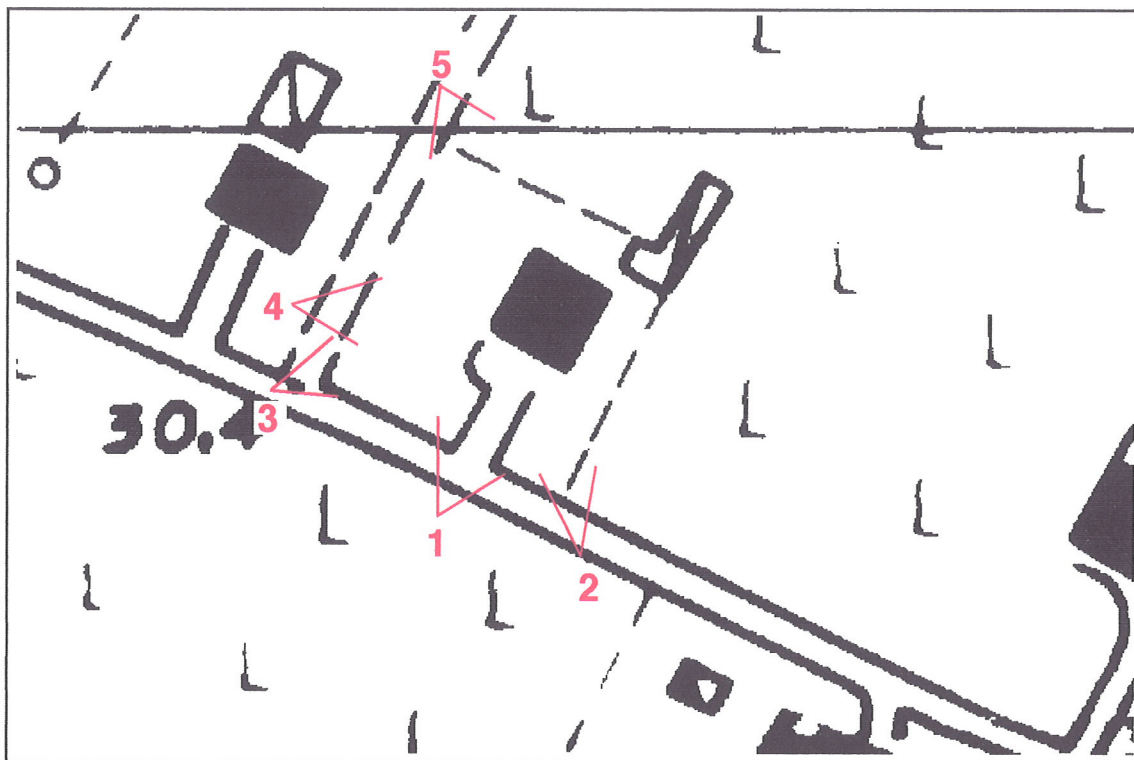

Foto 3





Foto 4



Foto 5