

Via dell'Astrologo, 13	Toponimo	
Tav. PRG 2.4	Quadrante E-6	Zona PRG E.3

Edificio principale			
<input type="checkbox"/> Riconoscibile	Tipologia	residenziale	
<input type="checkbox"/> Parzialmente riconoscibile	Interventi	nessuno	
<input checked="" type="checkbox"/> Non riconoscibile	Dest. d'uso	abitazione	
Altri edifici riconoscibili <input type="checkbox"/> SI <input checked="" type="checkbox"/> NO	Tipologia		
	Dest. d'uso		
Edifici recenti presenti <input type="checkbox"/> SI <input checked="" type="checkbox"/> NO	Tipologia		
	Dest. d'uso		
Altri elementi di pregio <input type="checkbox"/> SI <input checked="" type="checkbox"/> NO	Descrizione		
Giudizio sintetico sul valore dell'insediamento	nessun valore ambientale		

ESTRATTO DALLA C.T.R.

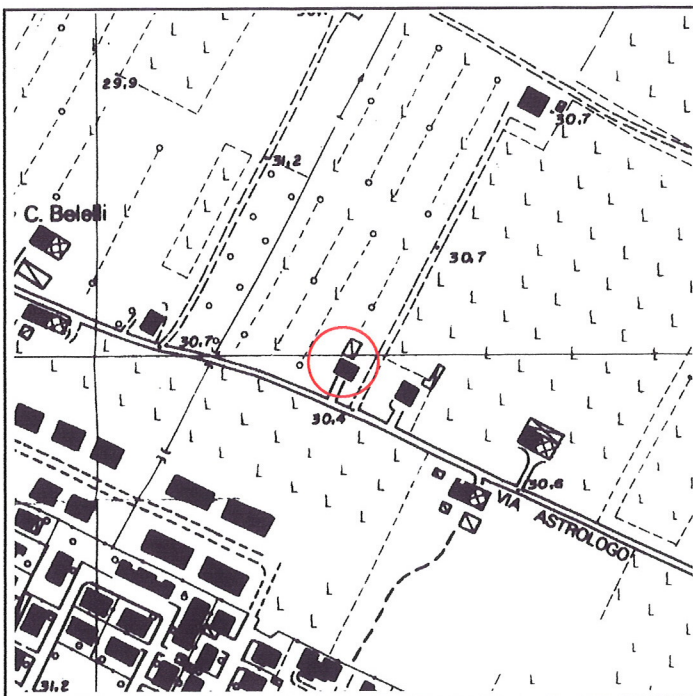

FOTOGRAFIA IDENTIFICATIVA



Altri documenti

LE/89, Bedocchi e Vezzani, Atti
47/90, Montanari e Pagani, NO 16/6/90

Note

Edificio residenziale di recente costruzione con tipologia cooptata dalla periferia urbana.

PUNTI DI RIPRESA FOTOGRAFICA



Foto 1



Foto 2

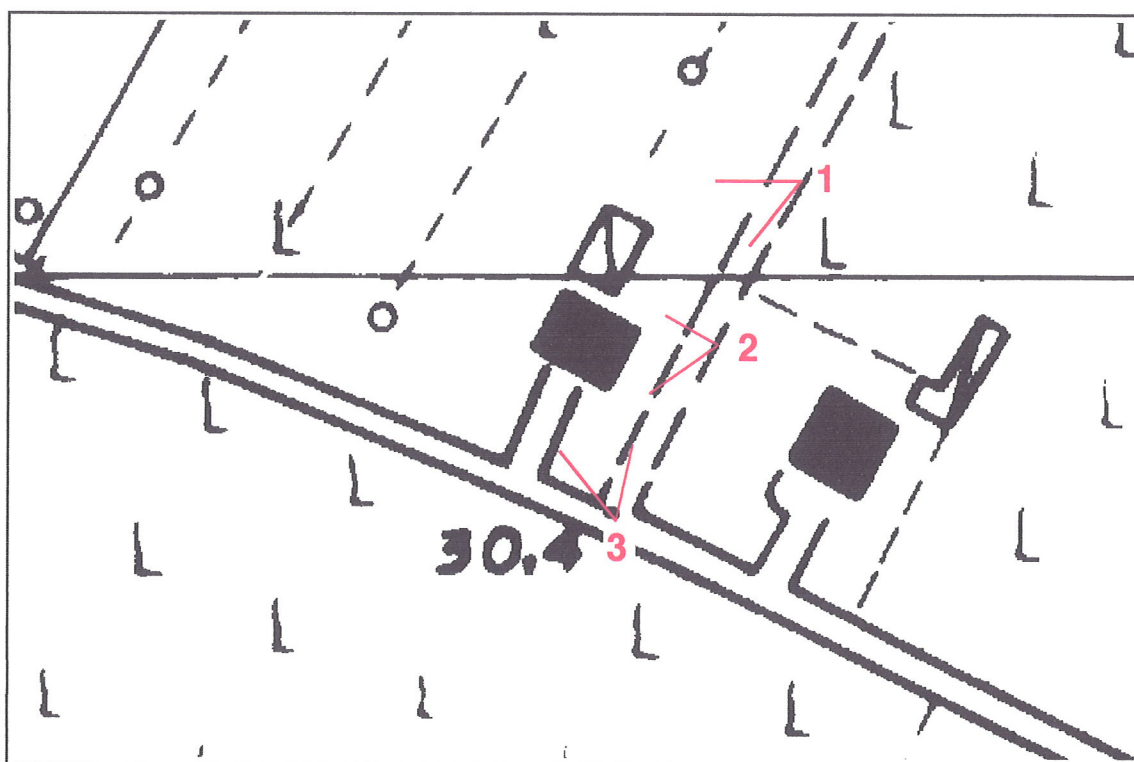

Foto 3