

Via	S.S. 468 Correggio, 22	Toponimo	
Tav. PRG	2.4	Quadrante	E-1
		Zona PRG	E.6

Edificio principale		Tipologia	elementi contigui
<input checked="" type="checkbox"/> Riconoscibile		Interventi	nessuno
<input type="checkbox"/> Parzialmente riconoscibile		Dest. d'uso	in stato di abbandono
<input type="checkbox"/> Non riconoscibile			
Altri edifici riconoscibili <input checked="" type="checkbox"/> SI <input type="checkbox"/> NO		Tipologia	rustico
		Dest. d'uso	in stato di abbandono
Edifici recenti presenti <input type="checkbox"/> SI <input checked="" type="checkbox"/> NO		Tipologia	
		Dest. d'uso	
Altri elementi di pregio <input type="checkbox"/> SI <input checked="" type="checkbox"/> NO		Descrizione	
Giudizio sintetico sul valore dell'insediamento		buon valore ambientale	

ESTRATTO DALLA C.T.R.

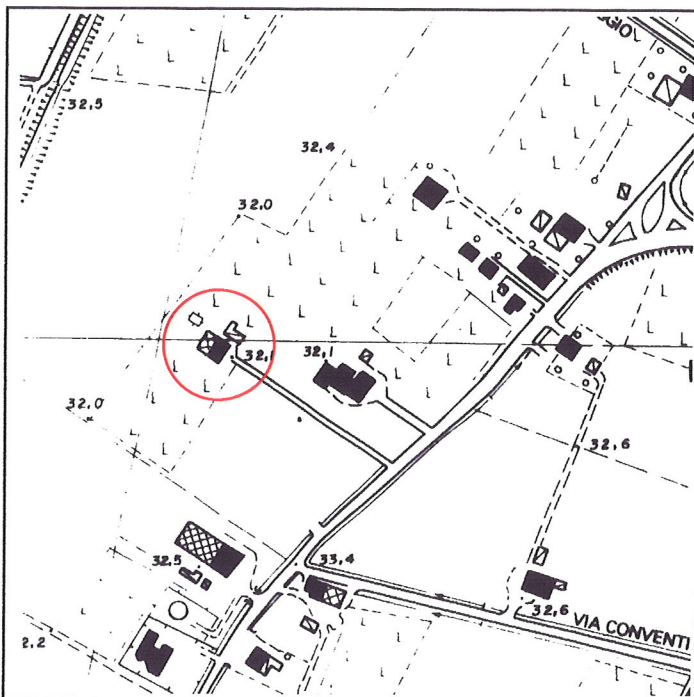

FOTOGRAFIA IDENTIFICATIVA



Altri documenti

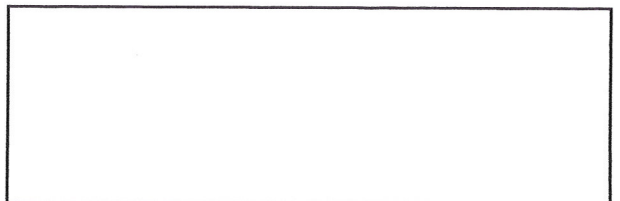

Note

Edificio a elementi contigui del primo Novecento sviluppato in pianta rettangolare su due livelli e sottotetto con copertura a quattro acque e colmo costante. Presenta una porta morta archivoltata a sesto ribassato, cordolo marcpiano al primo livello e luci regolari e simmetricamente distribuite. Nell'area dell'insediamento è presente un piccolo rustico in pianta rettangolare con copertura a due acque leggermente sfalsata.

PUNTI DI RIPRESA FOTOGRAFICA



Foto 1



Foto 2

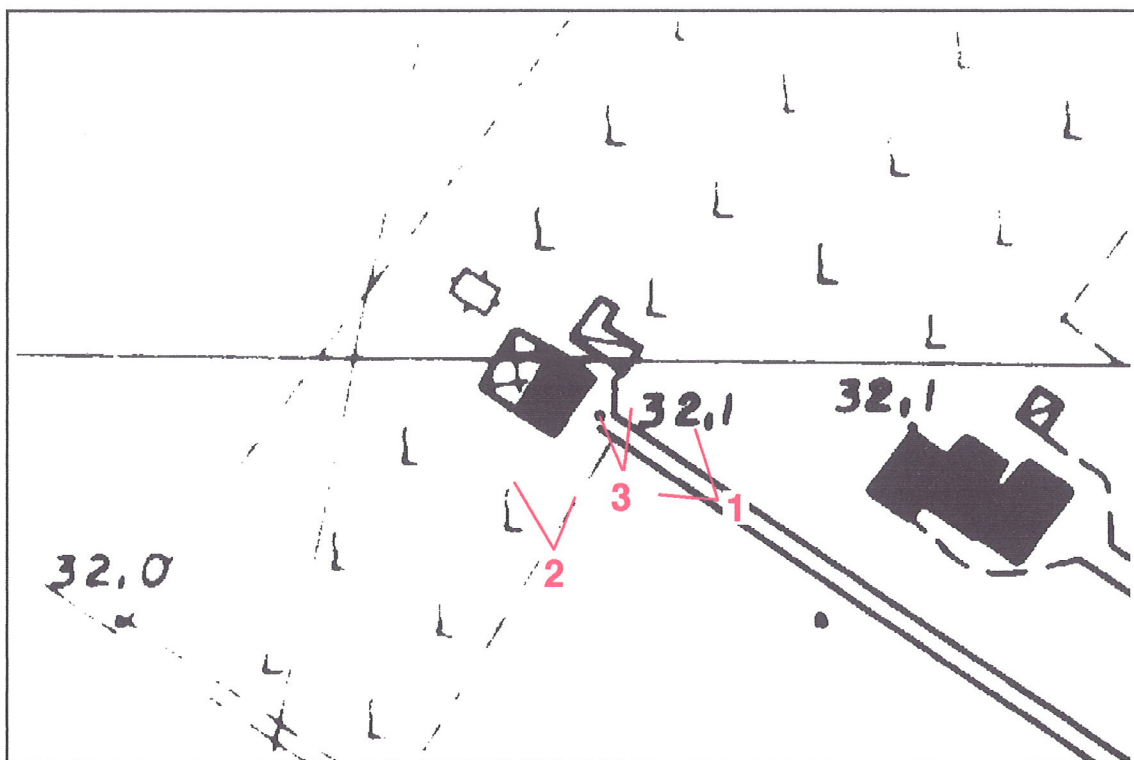

Foto 3