

Via S.S. 468 Correggio, 24/a-24/b	Toponimo	
Tav. PRG 2.4	Quadrante E-1	Zona PRG E.6

Edificio principale		Tipologia residenziale
<input type="checkbox"/> Riconoscibile		Interventi nessuno
<input type="checkbox"/> Parzialmente riconoscibile		Dest. d'uso abitazione
<input checked="" type="checkbox"/> Non riconoscibile		
Altri edifici riconoscibili <input type="checkbox"/> SI <input checked="" type="checkbox"/> NO		Tipologia
		Dest. d'uso
Edifici recenti presenti <input type="checkbox"/> SI <input checked="" type="checkbox"/> NO		Tipologia
		Dest. d'uso
Altri elementi di pregio <input type="checkbox"/> SI <input checked="" type="checkbox"/> NO		Descrizione
Giudizio sintetico sul valore dell'insediamento	nessun valore ambientale	

ESTRATTO DALLA C.T.R.

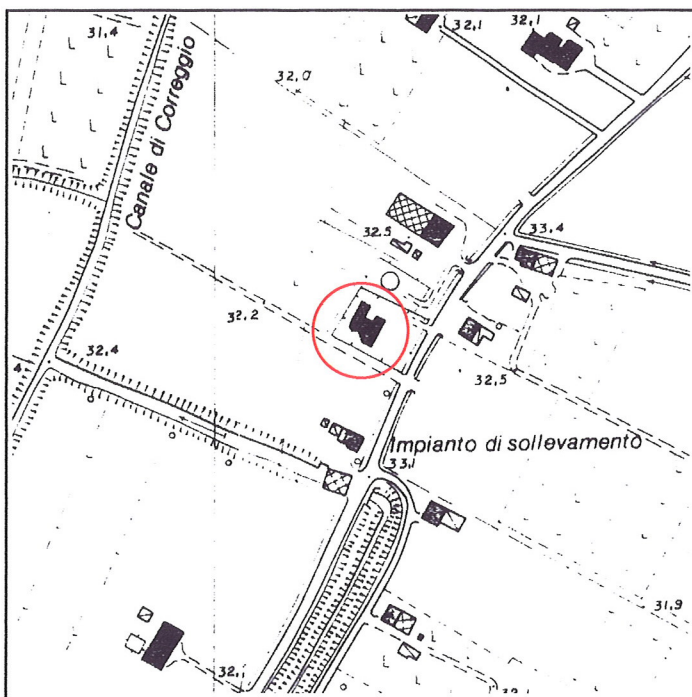

FOTOGRAFIA IDENTIFICATIVA



Altri documenti

LE/91, Lazzaretti-Bizzarri, NO 3/4/91

Note

Edificio residenziale di recente costruzione con tipologia cooptata dalla periferia urbana.

PUNTI DI RIPRESA FOTOGRAFICA

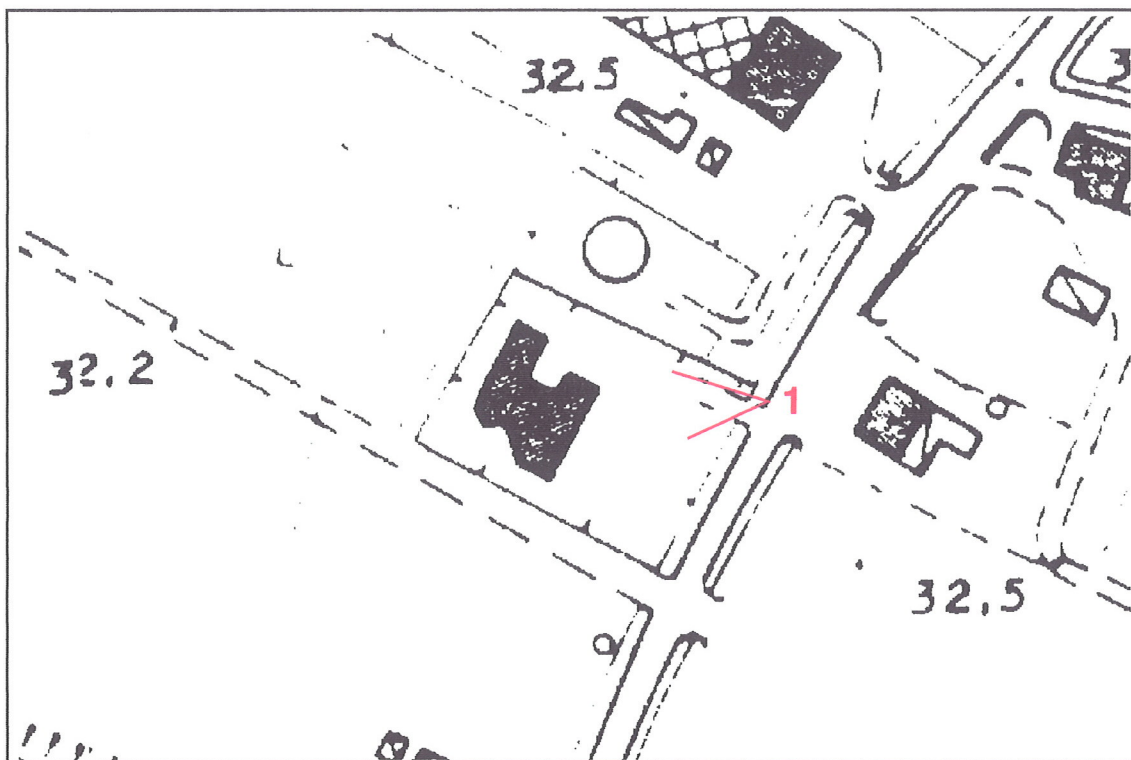

Foto 1