

**COMUNE DI CORREGGIO
INSEDIAMENTO RURALE**

N° 251

Via Oratorio, 19/a	Toponimo	
Tav. PRG 2.4	Quadrante D-8	Zona PRG E.7+E.8

Edificio principale		
<input type="checkbox"/> Riconoscibile	Tipologia	residenziale
<input type="checkbox"/> Parzialmente riconoscibile	Interventi	nessuno
<input checked="" type="checkbox"/> Non riconoscibile	Dest. d'uso	abitazione
Altri edifici riconoscibili <input type="checkbox"/> SI <input checked="" type="checkbox"/> NO	Tipologia	
	Dest. d'uso	
Edifici recenti presenti <input type="checkbox"/> SI <input checked="" type="checkbox"/> NO	Tipologia	
	Dest. d'uso	
Altri elementi di pregio <input type="checkbox"/> SI <input checked="" type="checkbox"/> NO	Descrizione	
Giudizio sintetico sul valore dell'insediamento		nessun valore ambientale

ESTRATTO DALLA C.T.R.

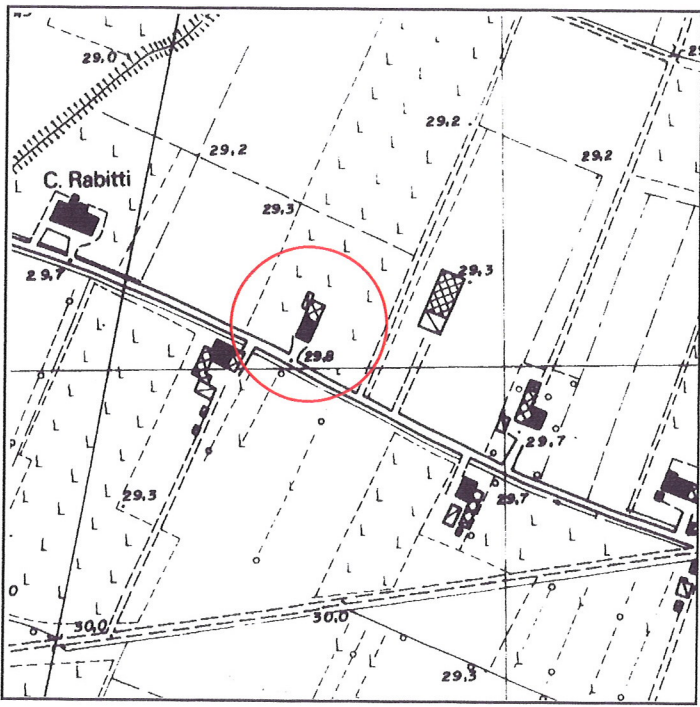

FOTOGRAFIA IDENTIFICATIVA



Altri documenti

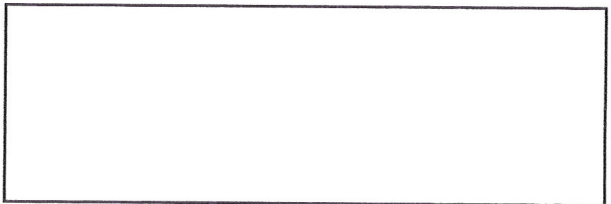

Note

Edificio costruito con ogni probabilità negli anni '60 come nuovo insediamenti rurale con la parte sul fronte strada destinata a residenza e quella sul retro a servizi agricoli.

PUNTI DI RIPRESA FOTOGRAFICA

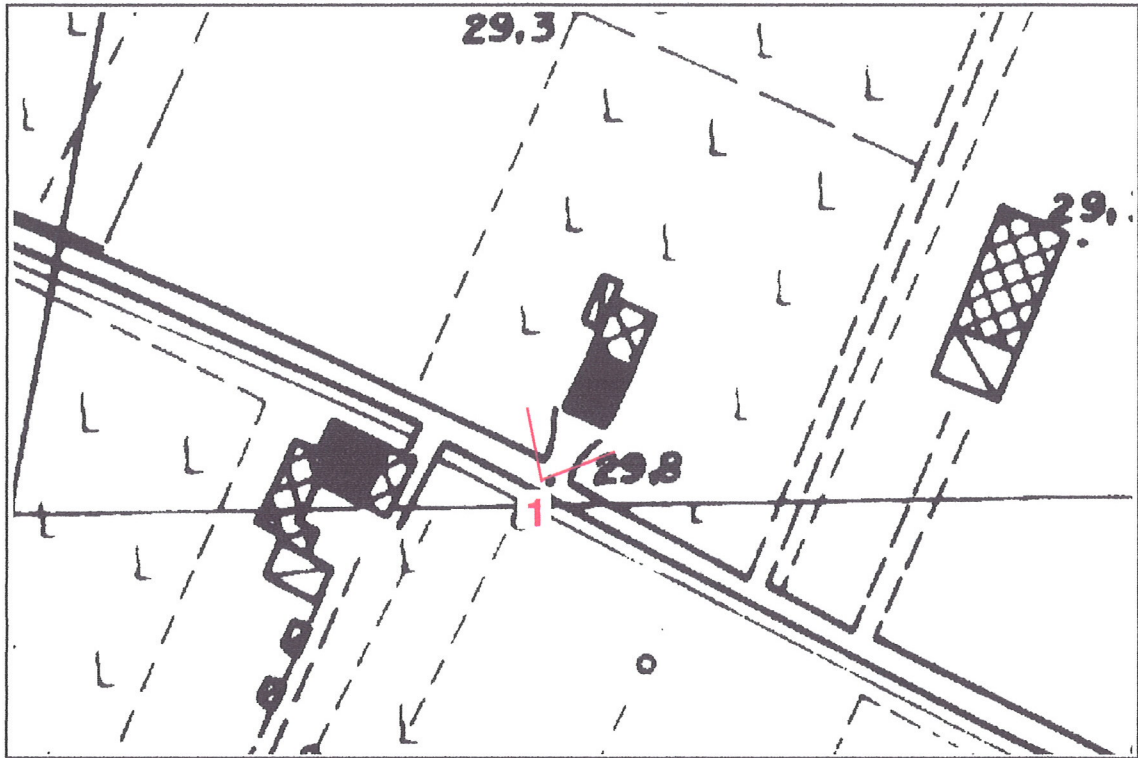

Foto 1