

| | | | |
|----------|--------------------|-----------|-----|
| Via | Madonna 4 Vie, 1/a | Toponimo | |
| Tav. PRG | 2.4 | Quadrante | D-8 |
| | | Zona PRG | E.7 |

| | | | |
|---|----------------------------|--------------------------|-------------------------------|
| Edificio principale | | Tipologia | elementi contigui |
| <input type="checkbox"/> | Riconoscibile | Interventi | ampliamento tettoia |
| <input checked="" type="checkbox"/> | Parzialmente riconoscibile | Dest. d'uso | abitazione e servizi agricoli |
| <input type="checkbox"/> | Non riconoscibile | | |
| Altri edifici riconoscibili <input type="checkbox"/> SI <input checked="" type="checkbox"/> NO | | Tipologia | |
| | | Dest. d'uso | |
| Edifici recenti presenti <input checked="" type="checkbox"/> SI <input type="checkbox"/> NO | | Tipologia | capannone |
| | | Dest. d'uso | servizi agricoli |
| Altri elementi di pregio <input type="checkbox"/> SI <input checked="" type="checkbox"/> NO | | Descrizione | |
| Giudizio sintetico sul valore dell'insediamento | | scarso valore ambientale | |

ESTRATTO DALLA C.T.R.

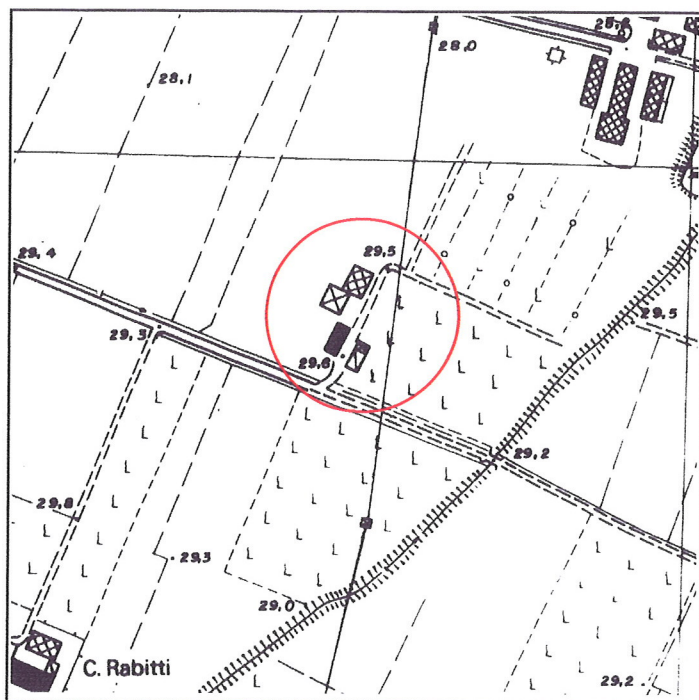

FOTOGRAFIA IDENTIFICATIVA



Altri documenti

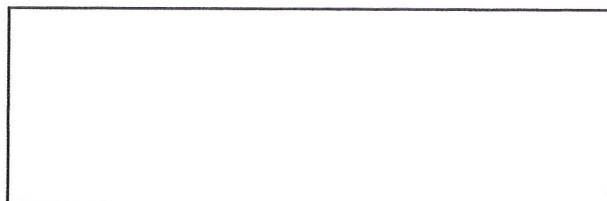

Note

Insedimento rurale che non appare nelle tavole IGM e con ogni probabilità costruito fra le due guerre. L'intervento di ampliamento posto in essere sul fronte Nord dell'edificio altera i valori di riconoscibilità dello stesso (non è stato possibile accedere al fondo).

PUNTI DI RIPRESA FOTOGRAFICA



Foto 1



Foto 2

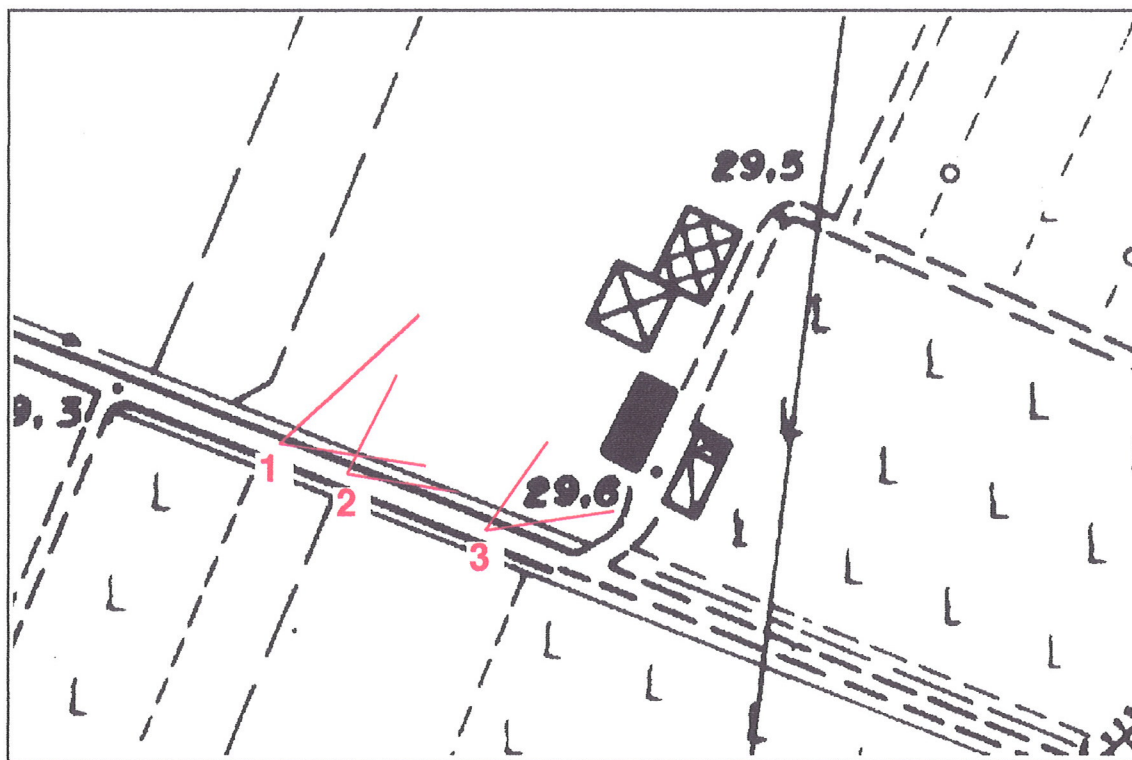

Foto 3