

Via dell'Astrologo, 13/a	Toponimo		
Tav. PRG 2.4	Quadrante D-6	Zona PRG E.4	

Edificio principale		Tipologia	elementi contigui
<input type="checkbox"/> Riconoscibile		Interventi	ristrutturazione
<input checked="" type="checkbox"/> Parzialmente riconoscibile		Dest. d'uso	abitazione
<input type="checkbox"/> Non riconoscibile			
Altri edifici riconoscibili <input type="checkbox"/> SI <input checked="" type="checkbox"/> NO		Tipologia	
		Dest. d'uso	
Edifici recenti presenti <input type="checkbox"/> SI <input checked="" type="checkbox"/> NO		Tipologia	
		Dest. d'uso	
Altri elementi di pregio <input type="checkbox"/> SI <input checked="" type="checkbox"/> NO		Descrizione	
Giudizio sintetico sul valore dell'insediamento		modesto valore ambientale	

ESTRATTO DALLA C.T.R.

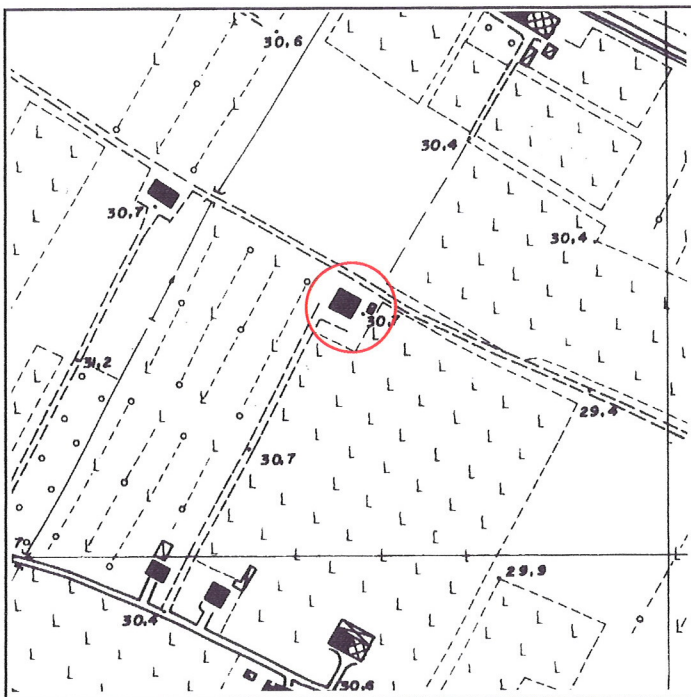

FOTOGRAFIA IDENTIFICATIVA



Altri documenti

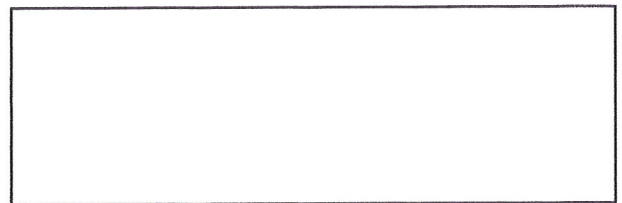

Note

Edificio a elementi contigui sviluppato in pianta rettangolare con copertura a due acque sfalsata. Presenta un porta morta archivoltata a sesto ribassato. La parte civile ha subito un intervento di ristrutturazione che ne ha in parte alterato l'originaria leggibilità soprattutto per ciò che concerne la copertura.

PUNTI DI RIPRESA FOTOGRAFICA



Foto 1



Foto 2

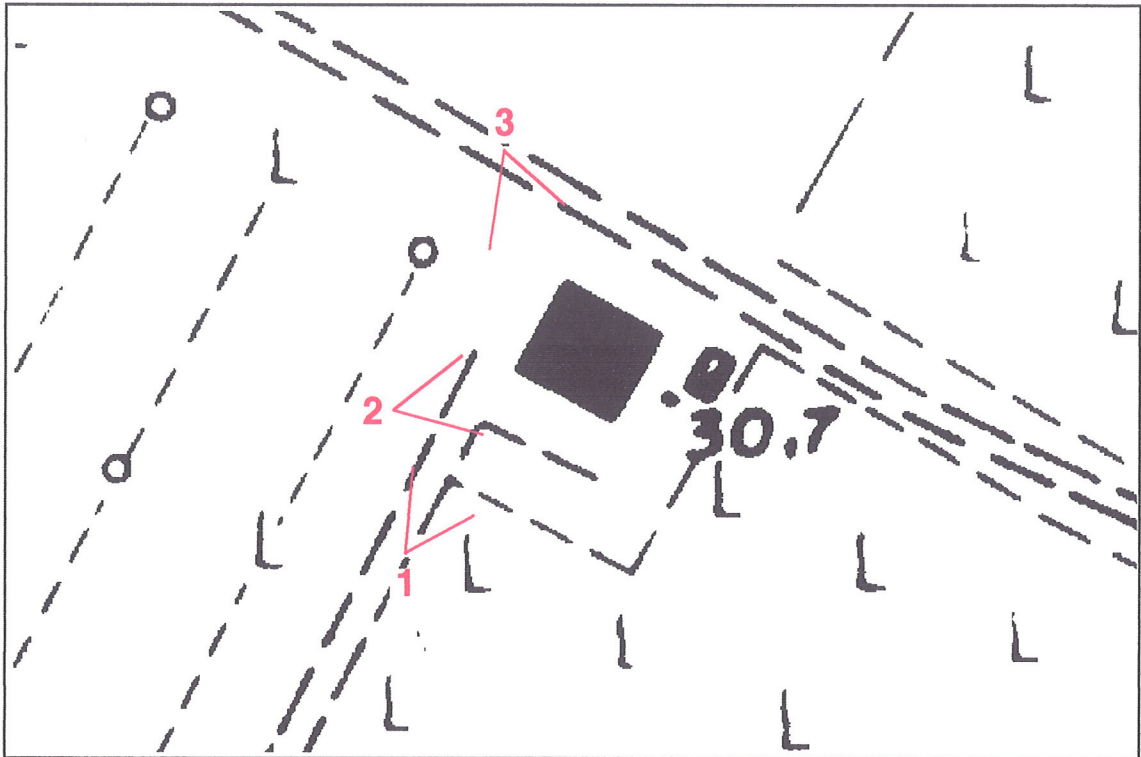

Foto 3