

Via San Martino, 44	Toponimo		
Tav. PRG 2.4	Quadrante D-6	Zona PRG E.1	

Edificio principale		Tipologia	elementi contigui
<input checked="" type="checkbox"/> Riconoscibile		Interventi	manutenzione
<input type="checkbox"/> Parzialmente riconoscibile		Dest. d'uso	abitazione e servizi agricoli
<input type="checkbox"/> Non riconoscibile			
Altri edifici riconoscibili <input checked="" type="checkbox"/> SI <input type="checkbox"/> NO	Tipologia	rustico	
	Dest. d'uso	servizi agricoli	
Edifici recenti presenti <input type="checkbox"/> SI <input checked="" type="checkbox"/> NO	Tipologia		
	Dest. d'uso		
Altri elementi di pregio <input checked="" type="checkbox"/> SI <input type="checkbox"/> NO	Descrizione	pozzo coperto	
Giudizio sintetico sul valore dell'insediamento	buon valore ambientale		

ESTRATTO DALLA C.T.R.

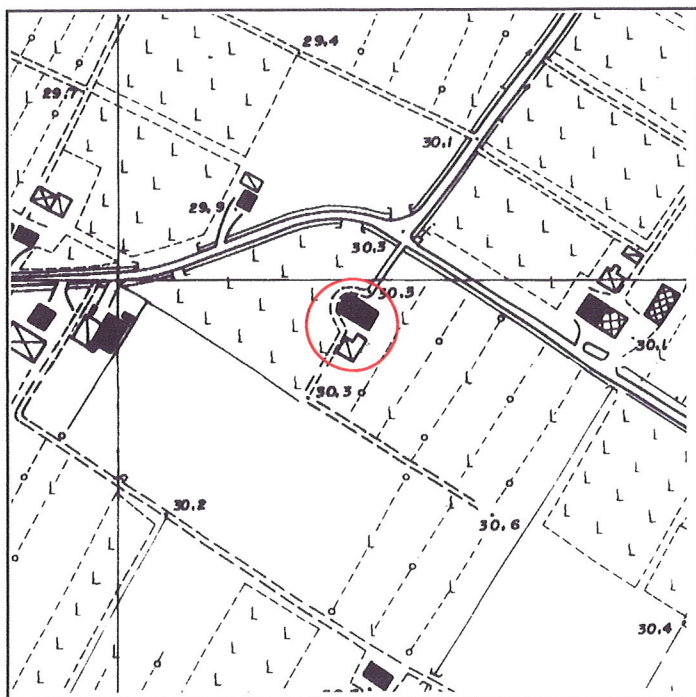

FOTOGRAFIA IDENTIFICATIVA



Altri documenti

LE/94, Rabitti Giancarlo, Atti

Note

Edificio a elementi contigui di discrete dimensioni sviluppato in pianta rettangolare su due livelli e sottotetto con copertura a quattro acque e colmo costante. Presenta una porta morta centrale passante archivoltata a tre centri e luci regolari e simmetricamente distribuite. Nell'area dell'insediamento è presente un rustico sviluppato in pianta articolata.

PUNTI DI RIPRESA FOTOGRAFICA



Foto 1



Foto 2

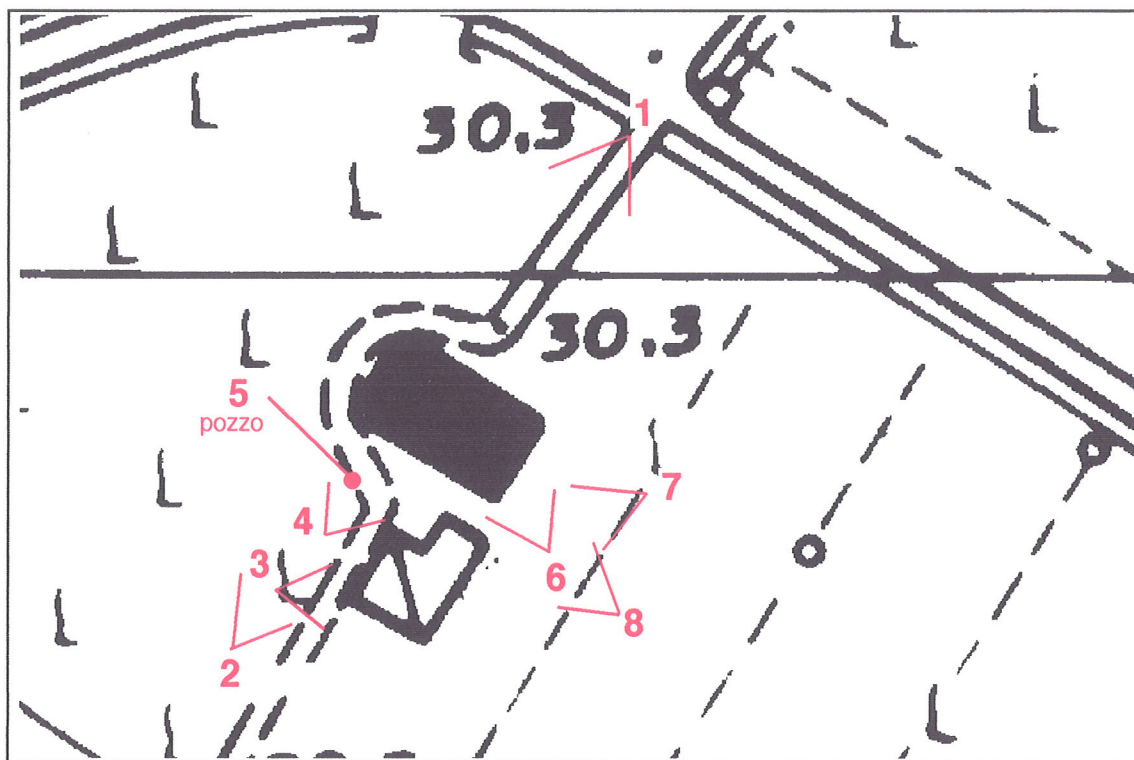

Foto 3



Foto 4



Foto 5



Foto 6



Foto 7



Foto 8