

Via	S.S. 468 Correggio, 6-6/a	Toponimo		
Tav. PRG	2.4	Quadrante	D-1	Zona PRG E.6+E.8

Edificio principale			
<input checked="" type="checkbox"/> Riconoscibile		Tipologia	casino civile
<input type="checkbox"/> Parzialmente riconoscibile		Interventi	nessuno
<input type="checkbox"/> Non riconoscibile		Dest. d'uso	abitazione
Altri edifici riconoscibili <input checked="" type="checkbox"/> SI <input type="checkbox"/> NO		Tipologia	rustico
		Dest. d'uso	deposito
Edifici recenti presenti <input type="checkbox"/> SI <input checked="" type="checkbox"/> NO		Tipologia	
		Dest. d'uso	
Altri elementi di pregio <input checked="" type="checkbox"/> SI <input type="checkbox"/> NO		Descrizione	cancello
Giudizio sintetico sul valore dell'insediamento		buon valore ambientale	

ESTRATTO DALLA C.T.R.

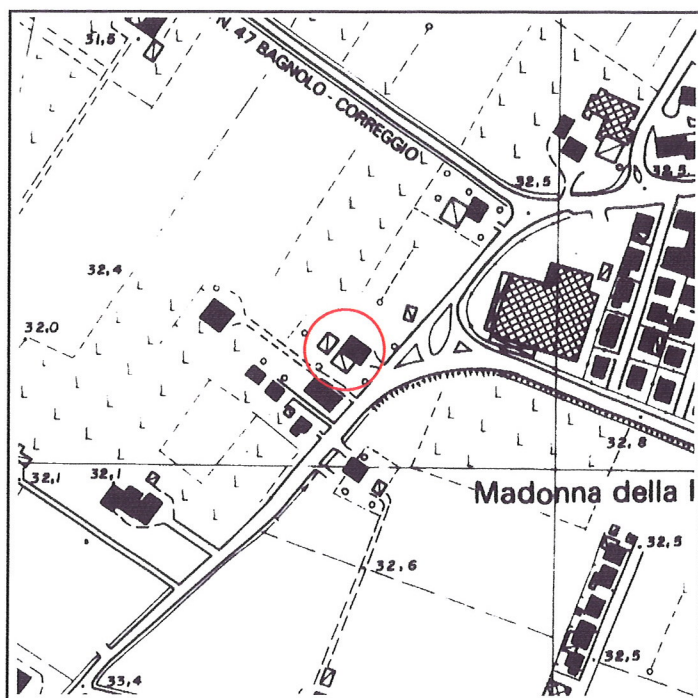

FOTOGRAFIA IDENTIFICATIVA



Altri documenti

Scheda IBC n. 230

Note

Casino civile del primo Novecento sviluppato su due livelli e sottotetto in pianta quadrata con copertura a quattro acque su cornicione modanato. Presenta una zoccolatura al piede dell'edificio, cordoli marcapiano, luci regolari, simmetricamente distribuite e di forma ellittica nel sottotetto. In aderenza sul lato sud-ovest vi è un più basso corpo di fabbrica a un livello con copertura a due acque e con mantovana in gronda. Un altro rustico è presente sul retro in pianta staccata.

PUNTI DI RIPRESA FOTOGRAFICA



Foto 1



Foto 2

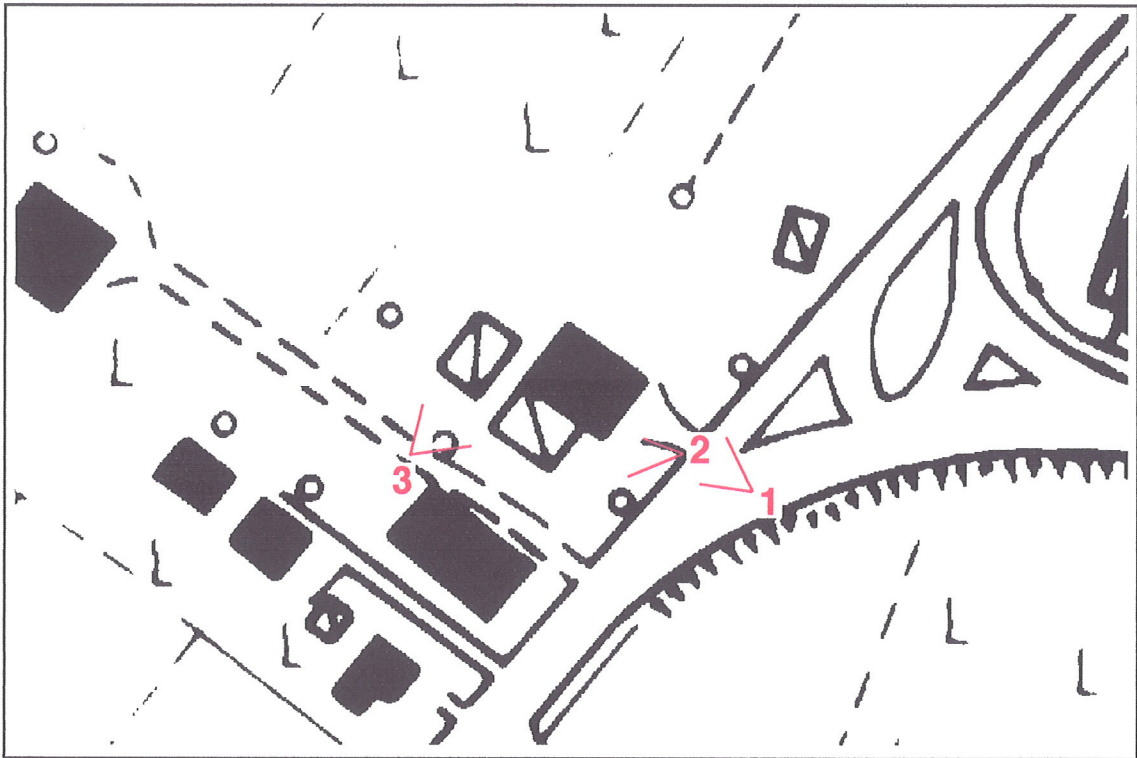

Foto 3