

Via	Sinistra Tresinaro, 47	Toponimo		
Tav. PRG	2.4	Quadrante	C-12	Zona PRG E.7+E.5

<b>Edificio principale</b>			
<input type="checkbox"/>	Riconoscibile	<b>Tipologia</b>	elementi contigui
<input checked="" type="checkbox"/>	Parzialmente riconoscibile	<b>Interventi</b>	man. straordinaria e sopraelevazione
<input type="checkbox"/>	Non riconoscibile	<b>Dest. d'uso</b>	abitazione
<b>Altri edifici riconoscibili</b> <input type="checkbox"/> SI <input checked="" type="checkbox"/> NO		<b>Tipologia</b>	
		<b>Dest. d'uso</b>	
<b>Edifici recenti presenti</b> <input checked="" type="checkbox"/> SI <input type="checkbox"/> NO		<b>Tipologia</b>	baracche
		<b>Dest. d'uso</b>	deposito
<b>Altri elementi di pregio</b> <input type="checkbox"/> SI <input checked="" type="checkbox"/> NO		<b>Descrizione</b>	
<b>Giudizio sintetico sul valore dell'insediamento</b>		modesto valore tipologico-ambientale	

ESTRATTO DALLA C.T.R.

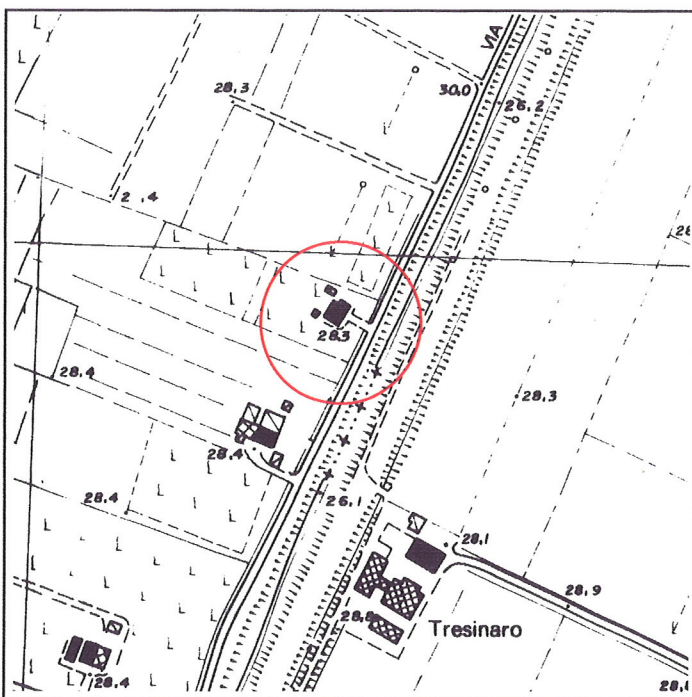

FOTOGRAFIA IDENTIFICATIVA



Altri documenti

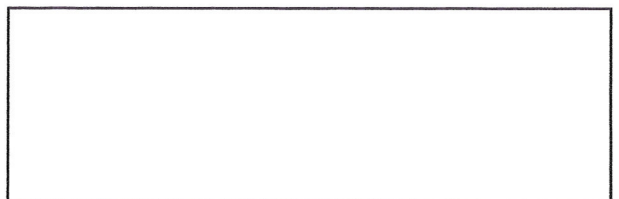

**Note**

Edificio ristrutturato e sopraelevato. Non presenta particolari valori, tuttavia mantiene alcuni elementi tipici rurali, anche se complessivamente la sopraelevazione e l'inserimento di materiali non tipici alterano la sua leggibilità.

PUNTI DI RIPRESA FOTOGRAFICA



Foto 1



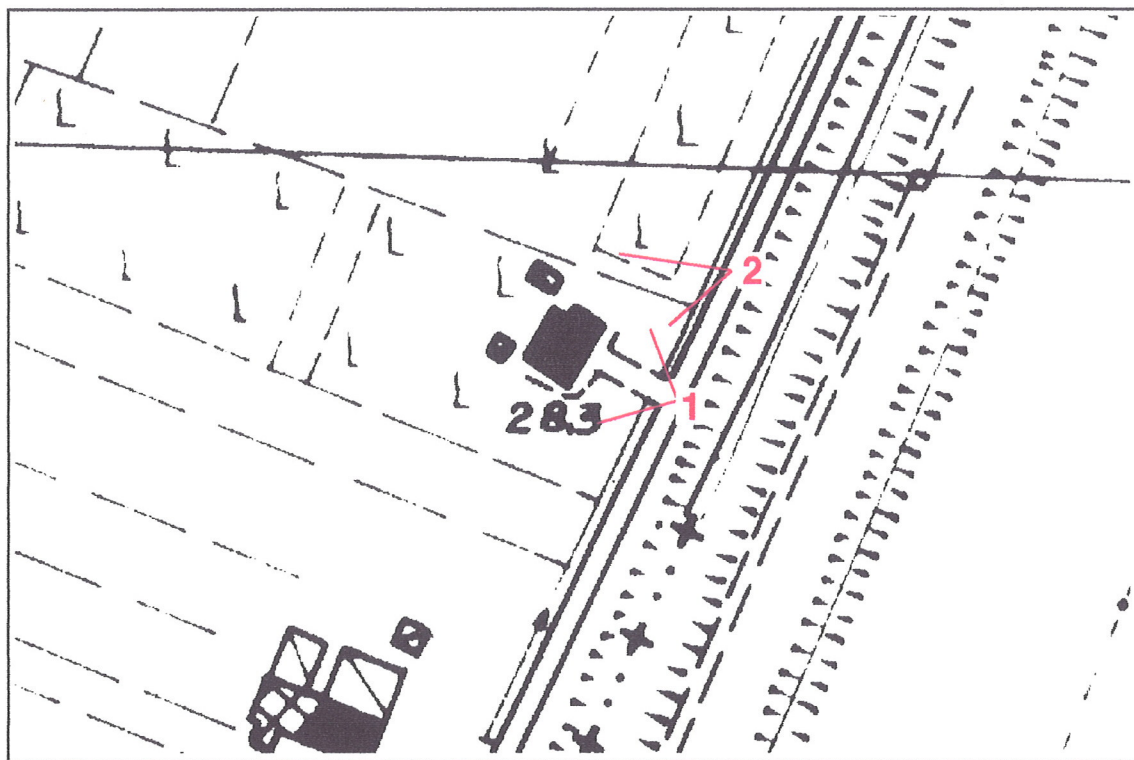

Foto 2