

Via	Geminiola, 20	Toponimo		
Tav. PRG	2.4	Quadrante	C-12	Zona PRG E.7

<b>Edificio principale</b>		<b>Tipologia</b>	residenziale
<input type="checkbox"/> Riconoscibile		<b>Interventi</b>	manutenzione straordinaria
<input type="checkbox"/> Parzialmente riconoscibile		<b>Dest. d'uso</b>	abitazione
<input checked="" type="checkbox"/> Non riconoscibile			
<b>Altri edifici riconoscibili</b>	<input type="checkbox"/> SI <input checked="" type="checkbox"/> NO	<b>Tipologia</b>	
		<b>Dest. d'uso</b>	
<b>Edifici recenti presenti</b>	<input checked="" type="checkbox"/> SI <input type="checkbox"/> NO	<b>Tipologia</b>	capannone
		<b>Dest. d'uso</b>	deposito
<b>Altri elementi di pregio</b>	<input type="checkbox"/> SI <input checked="" type="checkbox"/> NO	<b>Descrizione</b>	
<b>Giudizio sintetico sul valore dell'insediamento</b>	nessun valore tipologico-ambientale		

ESTRATTO DALLA C.T.R.

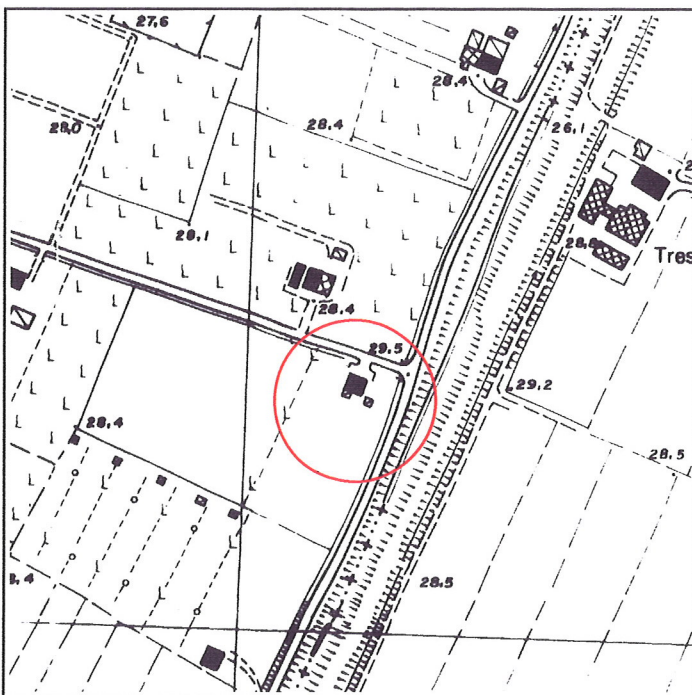

FOTOGRAFIA IDENTIFICATIVA



**Altri documenti**

26/83, Lusuardi Ermes, NO 28/3/83  
133/84, Lusuardi Ermes, NO 2/1/85  
LE/87, Lusuardi Ermes, NO 29/4/87  
105/91, Lusuardi Ermes, NO 27/11/91  
29/94, Lusuardi Ermes, NO 2/9/94

**Note**

Edificio residenziale costruito negli anni '50/60 con tipologia cooptata dalla periferia urbana.

PUNTI DI RIPRESA FOTOGRAFICA

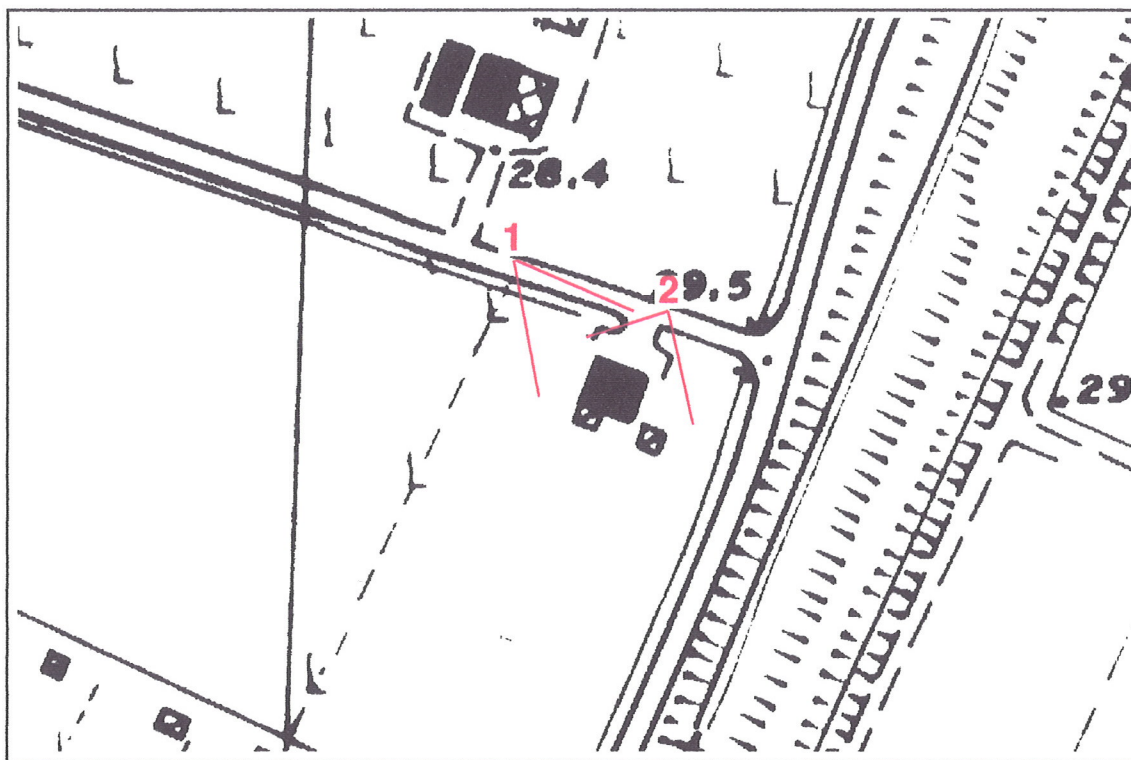

Foto 1



Foto 2