

Via Geminiola, 12	Toponimo		
Tav. PRG 2.4	Quadrante C-10	Zona PRG E.7	

<b>Edificio principale</b>			
<input checked="" type="checkbox"/> Riconoscibile	Tipologia	elementi contigui	
<input type="checkbox"/> Parzialmente riconoscibile	Interventi	manutenzione straordinaria	
<input type="checkbox"/> Non riconoscibile	Dest. d'uso	abitazione e servizi agricoli	
Altri edifici riconoscibili <input type="checkbox"/> SI <input checked="" type="checkbox"/> NO	Tipologia		
	Dest. d'uso		
Edifici recenti presenti <input checked="" type="checkbox"/> SI <input type="checkbox"/> NO	Tipologia	capannoni	
	Dest. d'uso	allevamento zootecnico	
Altri elementi di pregio <input type="checkbox"/> SI <input checked="" type="checkbox"/> NO	Descrizione		
Giudizio sintetico sul valore dell'insediamento	buona leggibilità tipologica		

ESTRATTO DALLA C.T.R.

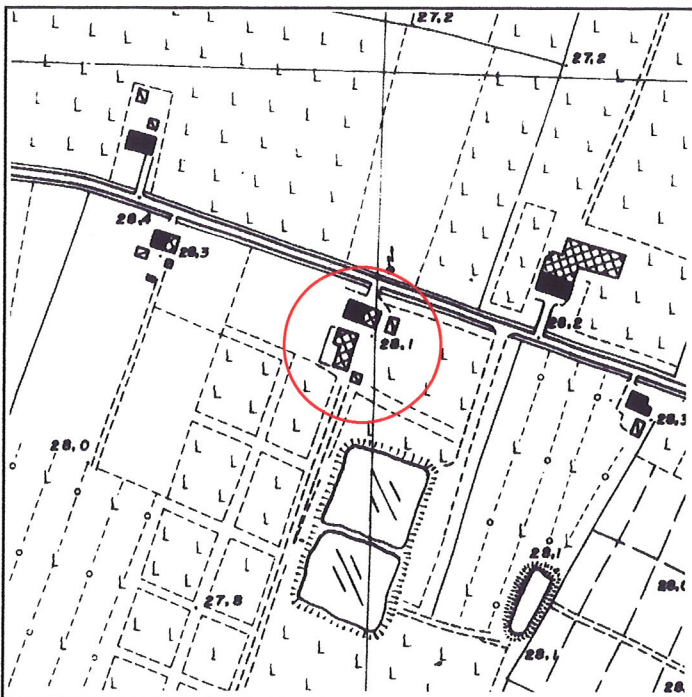

FOTOGRAFIA IDENTIFICATIVA



Altri documenti

29/87, Caffagni Doro, Sfavorevole

Note

Edificio ad elementi funzionali contigui su due livelli e sottotetto con autonomo ingresso alla zona residenziale; copertura a due falde e colmo costante. Il vano porta morta sul fronte stradale è al livello del primo solaio. Sul lato Est dell'edificio è presente una tettoia di recente costruzione ad uso stabulazione suini.

PUNTI DI RIPRESA FOTOGRAFICA



Foto 1



Foto 2

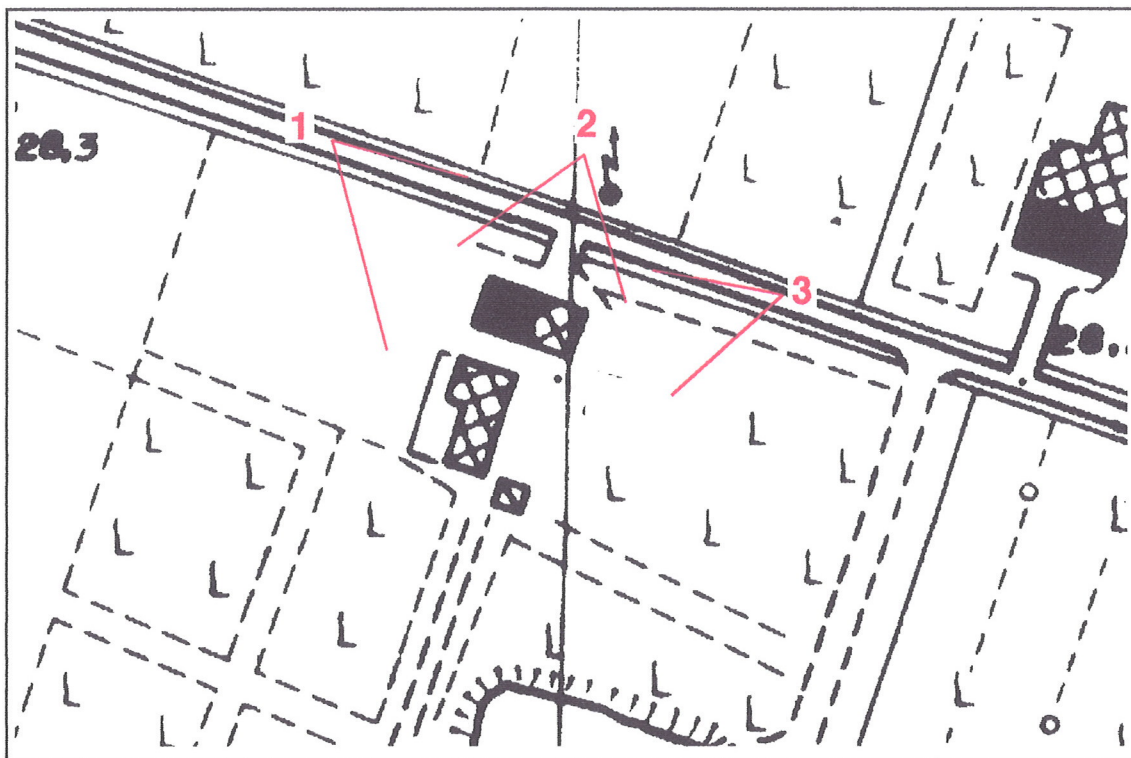

Foto 3