

Via	San Martino, 37	Toponimo	
Tav. PRG	2.4	Quadrante	B-8
		Zona PRG	E.1

<b>Edificio principale</b>		<b>Tipologia</b>	residenziale
<input type="checkbox"/>	Riconoscibile	<b>Interventi</b>	ristrutturazione
<input type="checkbox"/>	Parzialmente riconoscibile	<b>Dest. d'uso</b>	abitazione
<input checked="" type="checkbox"/>	Non riconoscibile		
<b>Altri edifici riconoscibili</b>		<b>Tipologia</b>	
<input type="checkbox"/>	SI	<input checked="" type="checkbox"/>	NO
		<b>Dest. d'uso</b>	
<b>Edifici recenti presenti</b>		<b>Tipologia</b>	
<input type="checkbox"/>	SI	<input checked="" type="checkbox"/>	NO
		<b>Dest. d'uso</b>	
<b>Altri elementi di pregio</b>		<b>Descrizione</b>	
<input type="checkbox"/>	SI	<input checked="" type="checkbox"/>	NO
<b>Giudizio sintetico sul valore dell'insediamento</b>		nessun valore ambientale	

ESTRATTO DALLA C.T.R.

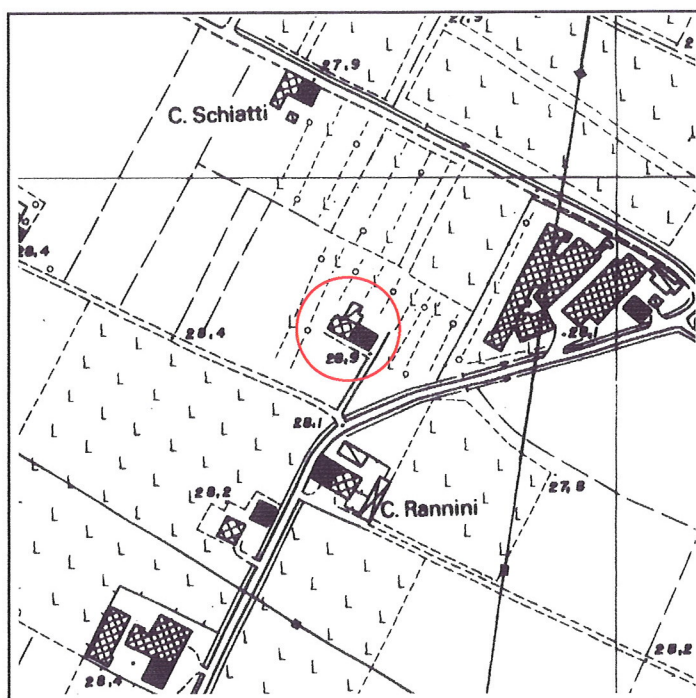

FOTOGRAFIA IDENTIFICATIVA



Altri documenti

LE/94, Gimeco srl, NO 25/1/95

**Note**

Edificio derivato nella attuale configurazione per un intervento di ristrutturazione che ne ha del tutto alterato l'originaria leggibilità riconducibile con ogni probabilità a quella di un edificio a elementi contigui, leggibile nelle tavole I.G.M.

PUNTI DI RIPRESA FOTOGRAFICA



Foto 1



Foto 2

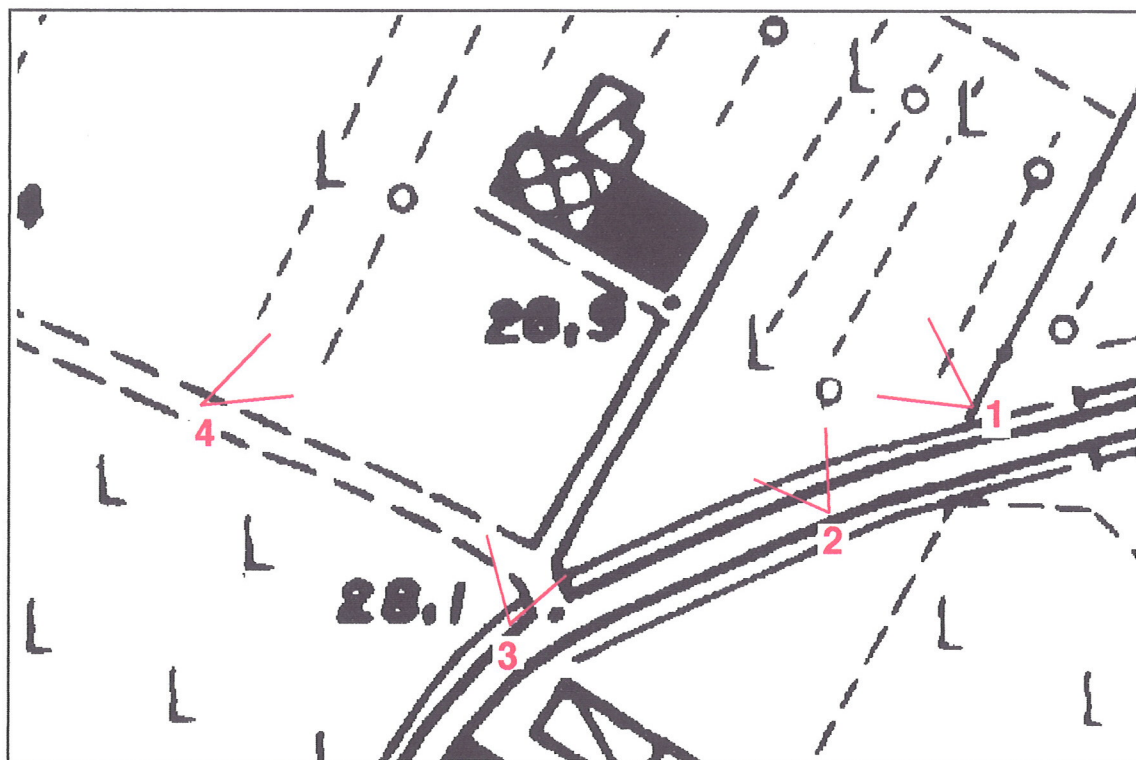

Foto 3



Foto 4