

| | | | |
|-----------------------|-----------|------|--------------|
| Via Canolo, 17/a-17/b | Toponimo | | |
| Tav. PRG 2.1 | Quadrante | G-11 | Zona PRG E.1 |

| | | | |
|--|-------------|--------------------------|------------------|
| Edificio principale | | | |
| <input type="checkbox"/> Riconoscibile | Tipologia | residenziale | |
| <input type="checkbox"/> Parzialmente riconoscibile | Interventi | nessuno | |
| <input checked="" type="checkbox"/> Non riconoscibile | Dest. d'uso | abitazione | |
| Altri edifici riconoscibili <input type="checkbox"/> SI <input checked="" type="checkbox"/> NO | | Tipologia | |
| | | Dest. d'uso | |
| Edifici recenti presenti <input checked="" type="checkbox"/> SI <input type="checkbox"/> NO | | Tipologia | capannone |
| | | Dest. d'uso | servizi agricoli |
| Altri elementi di pregio <input type="checkbox"/> SI <input checked="" type="checkbox"/> NO | | Descrizione | |
| Giudizio sintetico sul valore dell'insediamento | | nessun valore ambientale | |

ESTRATTO DALLA C.T.R.

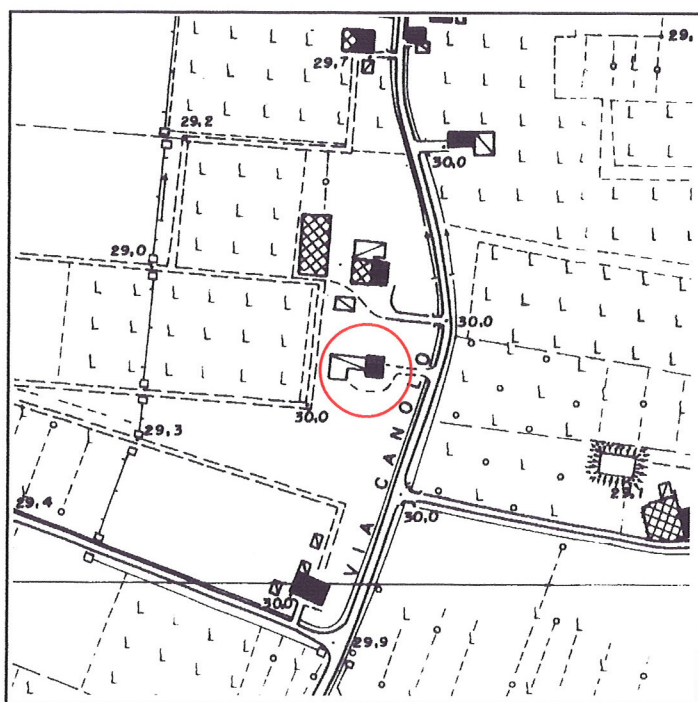

FOTOGRAFIA IDENTIFICATIVA



Altri documenti

LE/92, Crotti Lino, NO 3/7/92

Note

Edificio di recente costruzione con tipologia mediata dalla periferia urbana.

PUNTI DI RIPRESA FOTOGRAFICA

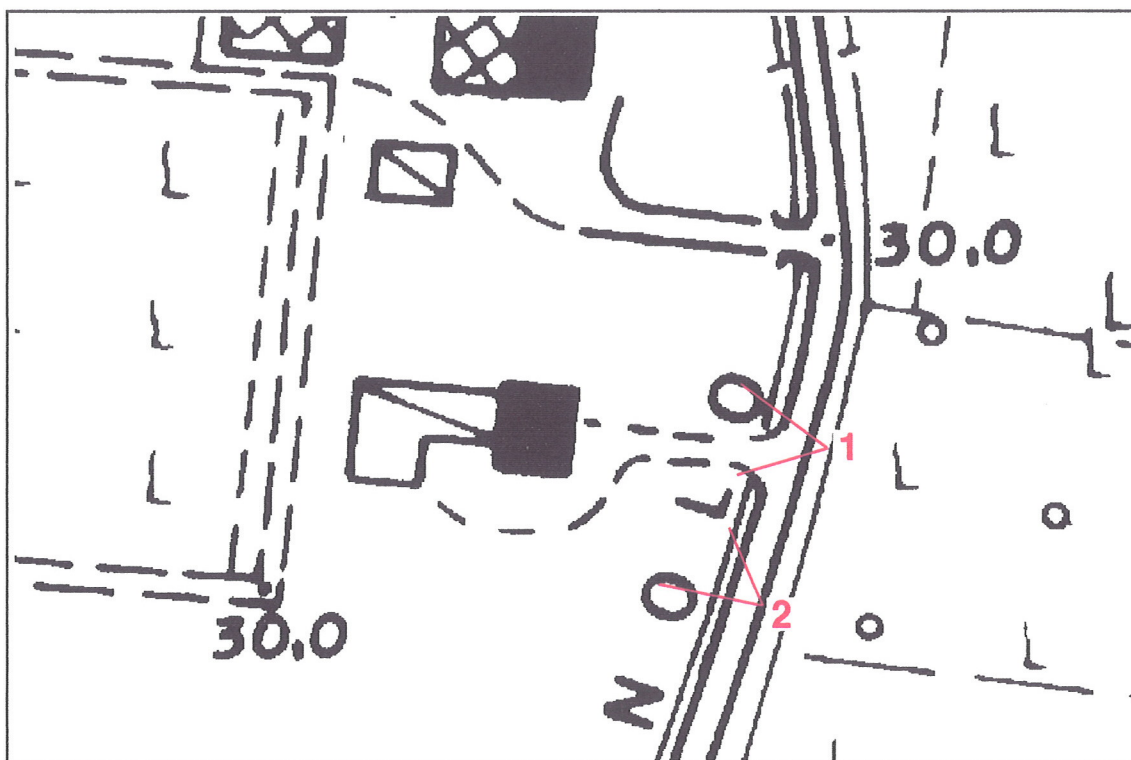

Foto 1



Foto 2