

Via	Bonacina, ?	Toponimo		
Tav. PRG	2.1	Quadrante	G-10	Zona PRG E.1

<b>Edificio principale</b>			
<input type="checkbox"/>	Riconoscibile	<b>Tipologia</b>	elementi contigui del '900
<input checked="" type="checkbox"/>	Parzialmente riconoscibile	<b>Interventi</b>	ristrutturazione e ampliamento
<input type="checkbox"/>	Non riconoscibile	<b>Dest. d'uso</b>	abitazione
<b>Altri edifici riconoscibili</b> <input type="checkbox"/> SI <input checked="" type="checkbox"/> NO		<b>Tipologia</b>	
		<b>Dest. d'uso</b>	
<b>Edifici recenti presenti</b> <input checked="" type="checkbox"/> SI <input type="checkbox"/> NO		<b>Tipologia</b>	capannoncino
		<b>Dest. d'uso</b>	garage
<b>Altri elementi di pregio</b> <input type="checkbox"/> SI <input checked="" type="checkbox"/> NO		<b>Descrizione</b>	
<b>Giudizio sintetico sul valore dell'insediamento</b>		modesto valore ambientale	

ESTRATTO DALLA C.T.R.

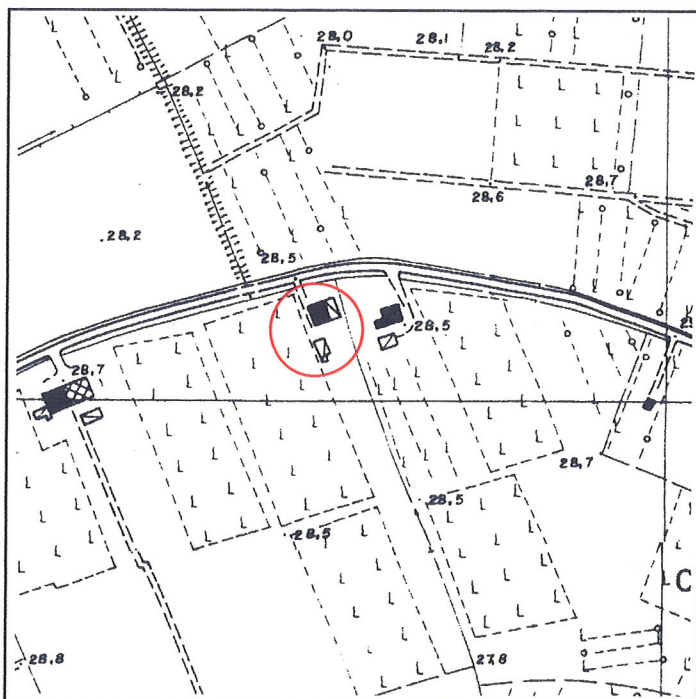

FOTOGRAFIA IDENTIFICATIVA



Altri documenti

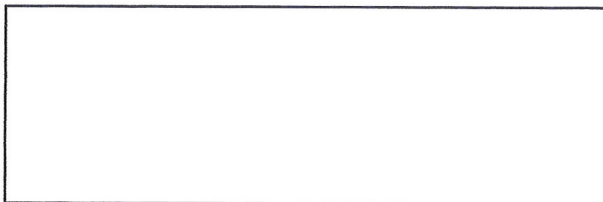

**Note**

Edificio a elementi contigui sviluppato in pianta quadrangolare su due livelli e sottotetto con copertura a quattro acque. Presenta un cordolo marcapiano al primo livello. In aderenza è presente un corpo di fabbrica a un livello con copertura a una sola acqua. L'intervento di ristrutturazione e ampliamento ha in parte alterato l'originaria leggibilità.

PUNTI DI RIPRESA FOTOGRAFICA



Foto 1





Foto 2

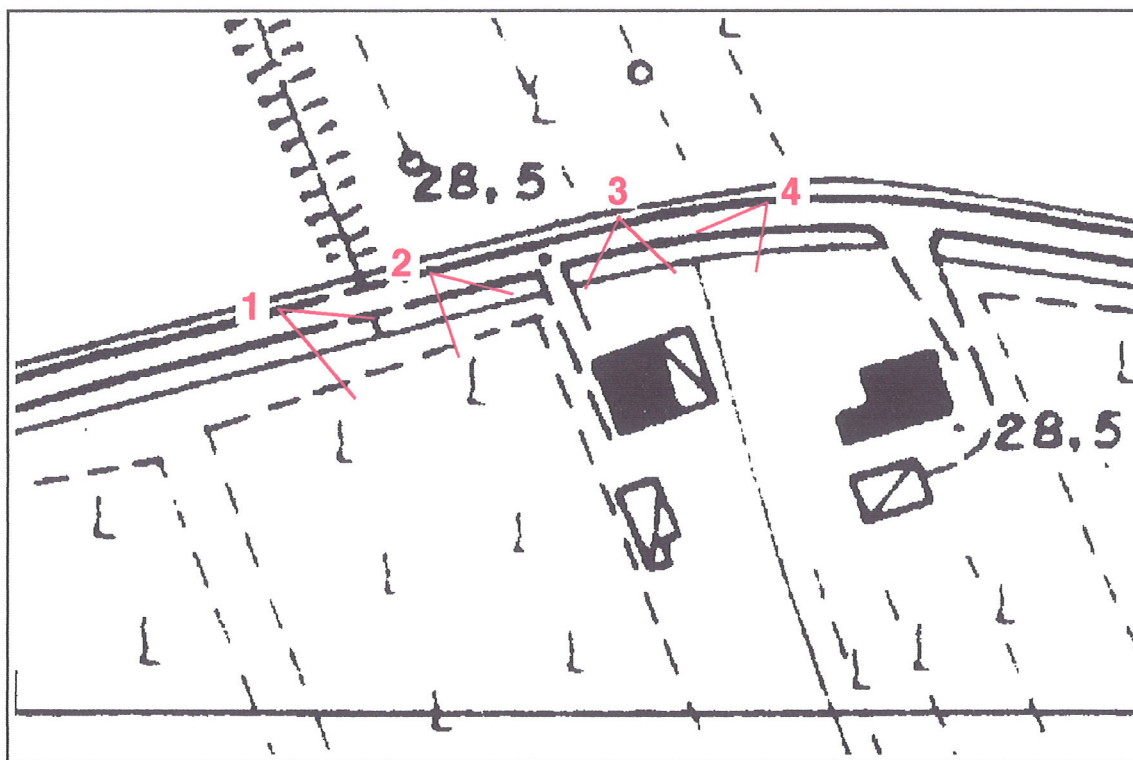

Foto 3



Foto 4