

Via Carnevale, 3	Toponimo		
Tav. PRG 2.1	Quadrante E-9	Zona PRG E.1	

Edificio principale		Tipologia	elementi contigui
<input checked="" type="checkbox"/> Riconoscibile		Interventi	ristrutturazione
<input type="checkbox"/> Parzialmente riconoscibile		Dest. d'uso	abitazione
<input type="checkbox"/> Non riconoscibile			
Altri edifici riconoscibili	<input type="checkbox"/> SI <input checked="" type="checkbox"/> NO	Tipologia	
		Dest. d'uso	
Edifici recenti presenti	<input type="checkbox"/> SI <input checked="" type="checkbox"/> NO	Tipologia	
		Dest. d'uso	
Altri elementi di pregio	<input type="checkbox"/> SI <input checked="" type="checkbox"/> NO	Descrizione	
Giudizio sintetico sul valore dell'insediamento	discreto valore ambientale		

ESTRATTO DALLA C.T.R.

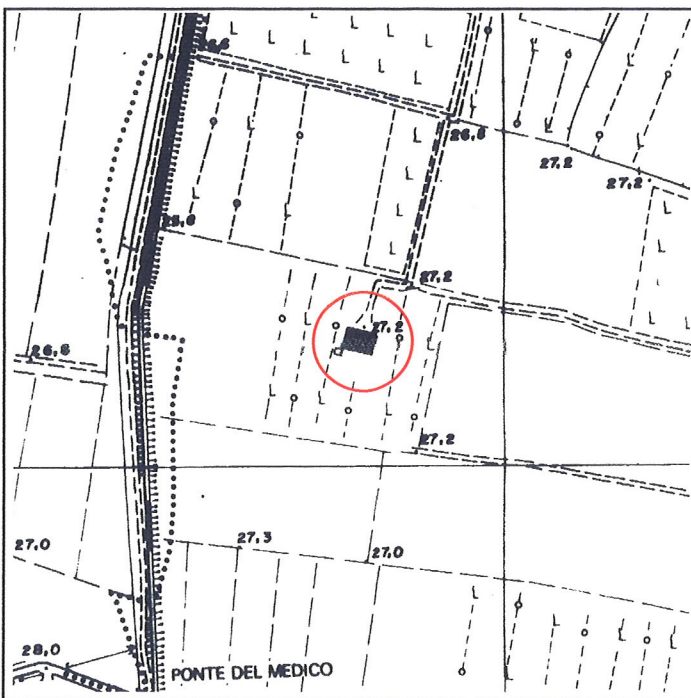

FOTOGRAFIA IDENTIFICATIVA



Altri documenti

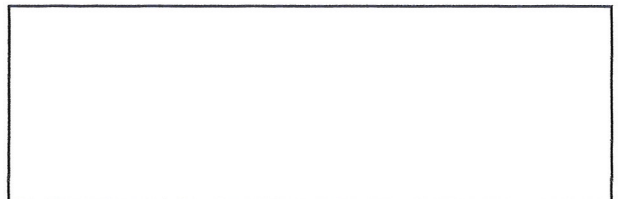

Note

Edificio rurale a elementi contigui sviluppato in pianta rettangolare su due livelli e sottotetto con copertura a due acque e colmo costante. L'intervento di ristrutturazione, a parte la creazione di una vasta tettoia, è stato condotto con l'utilizzo di materiali propri dell'ambiente agricolo e salvaguardando le aperture, ivi compresa l'impostazione sulla facciata della porta morta, il cui solaio nell'androne è stato abbassato.

PUNTI DI RIPRESA FOTOGRAFICA



Foto 1



Foto 2

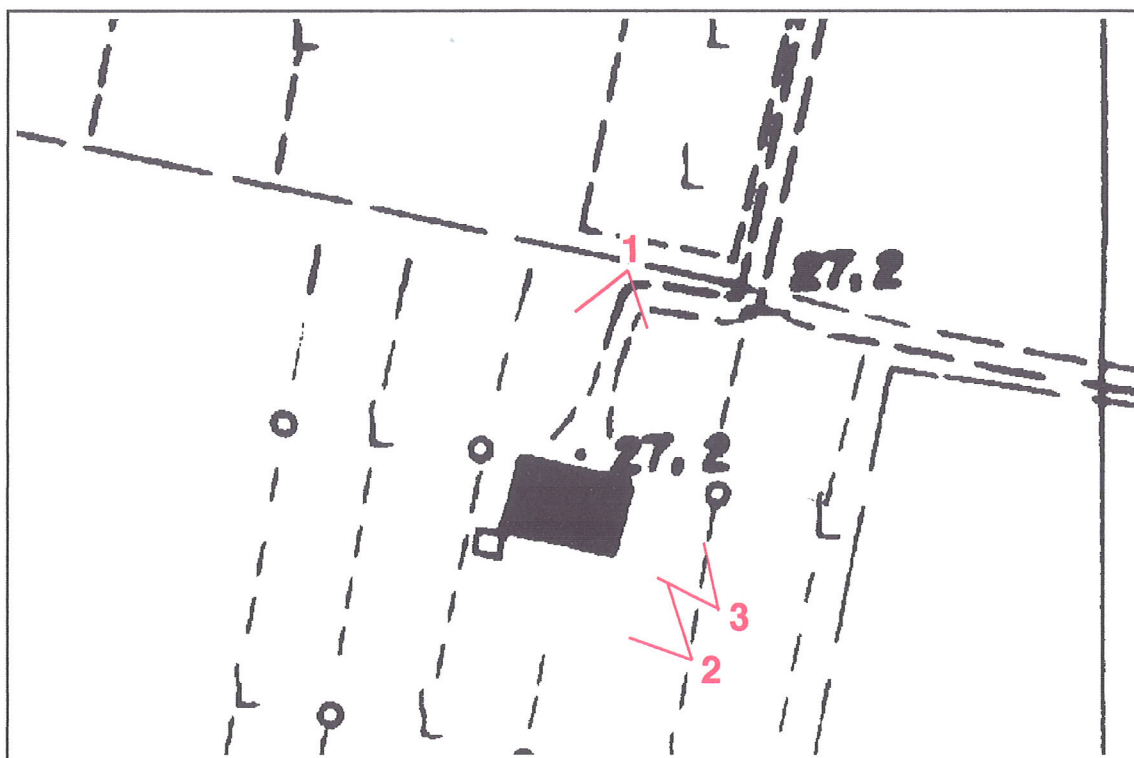

Foto 3