

Via Cesis, 3-5	Toponimo	
Tav. PRG 2.1	Quadrante C-13	Zona PRG E.1

Edificio principale		Tipologia	corpi separati
<input type="checkbox"/> Riconoscibile		Interventi	ristrutturazione
<input checked="" type="checkbox"/> Parzialmente riconoscibile		Dest. d'uso	abitazione
<input type="checkbox"/> Non riconoscibile			
Altri edifici riconoscibili <input checked="" type="checkbox"/> SI <input type="checkbox"/> NO		Tipologia	corpi separati
		Dest. d'uso	servizi agricoli
Edifici recenti presenti <input checked="" type="checkbox"/> SI <input type="checkbox"/> NO		Tipologia	bassi comodo
		Dest. d'uso	servizi
Altri elementi di pregio <input type="checkbox"/> SI <input checked="" type="checkbox"/> NO		Descrizione	
Giudizio sintetico sul valore dell'insediamento		modesto valore ambientale	

ESTRATTO DALLA C.T.R.

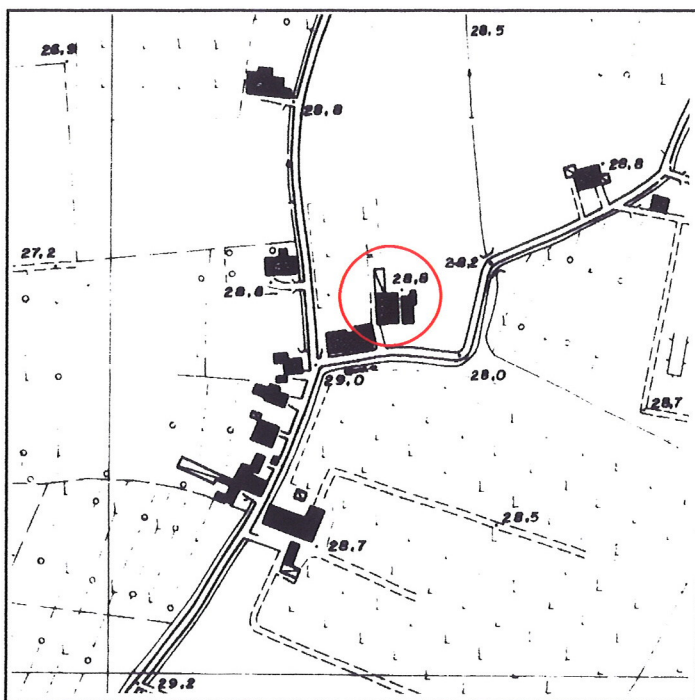

FOTOGRAFIA IDENTIFICATIVA



Altri documenti

LE/94, Pagliuca Gennaro, NO 1/4/94

Note

Insedimento rurale a corpi separati. L'edificio civile si sviluppa in pianta quadrangolare su due livelli e sottotetto con copertura a quattro acque. La parte a servizi è in pianta rettangolare a un livello con copertura a due acque. Interventi di ristrutturazione hanno portato alla costruzione in aderenza alla parte civile di modesti fabbricati a uso servizi agricoli che hanno fatto perdere in parte l'originaria leggibilità.

PUNTI DI RIPRESA FOTOGRAFICA



Foto 1



Foto 2

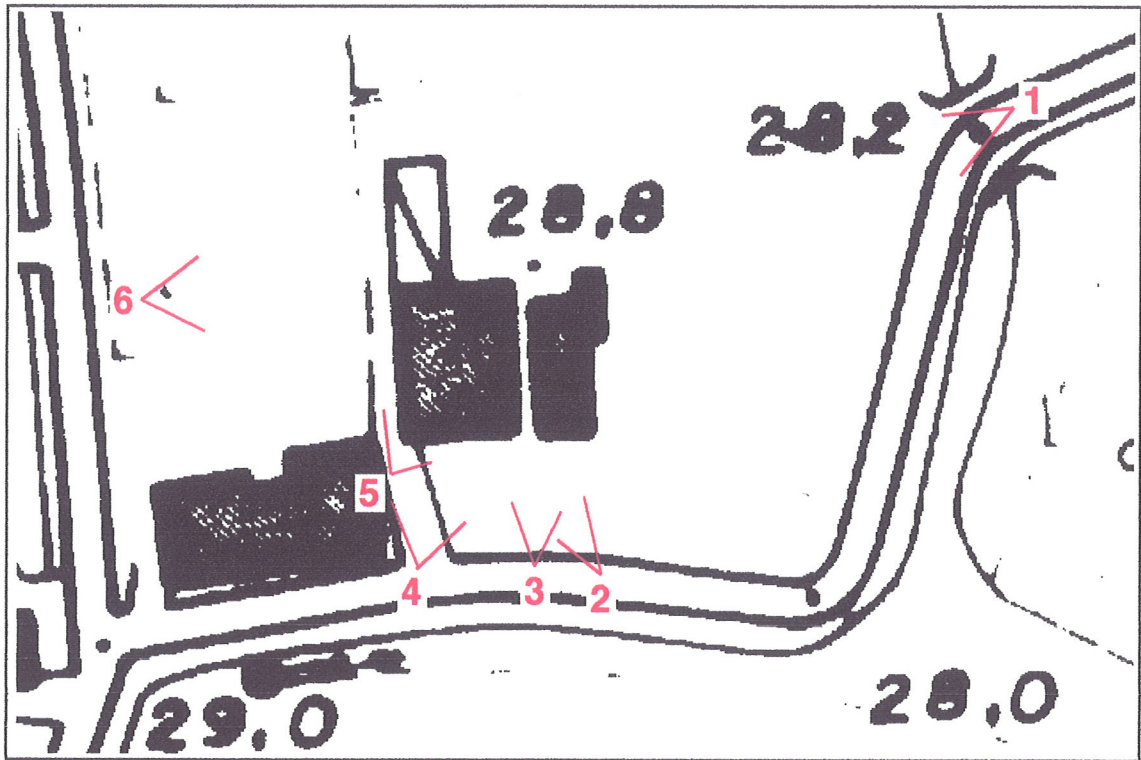

Foto 3



Foto 4



Foto 5



Foto 6