

Via Canolo, 81-81/a	Toponimo		
Tav. PRG 2.1	Quadrante C-13	Zona PRG E.1+E.8	

<b>Edificio principale</b>		<b>Tipologia</b>	elementi contigui
<input type="checkbox"/> Riconoscibile		<b>Interventi</b>	ristrutturazione
<input type="checkbox"/> Parzialmente riconoscibile		<b>Dest. d'uso</b>	abitazione e servizi agricoli
<input checked="" type="checkbox"/> Non riconoscibile			
<b>Altri edifici riconoscibili</b>	<input type="checkbox"/> SI <input checked="" type="checkbox"/> NO	<b>Tipologia</b>	
		<b>Dest. d'uso</b>	
<b>Edifici recenti presenti</b>	<input type="checkbox"/> SI <input checked="" type="checkbox"/> NO	<b>Tipologia</b>	
		<b>Dest. d'uso</b>	
<b>Altri elementi di pregio</b>	<input type="checkbox"/> SI <input checked="" type="checkbox"/> NO	<b>Descrizione</b>	
<b>Giudizio sintetico sul valore dell'insediamento</b>	nessun valore ambientale		

ESTRATTO DALLA C.T.R.

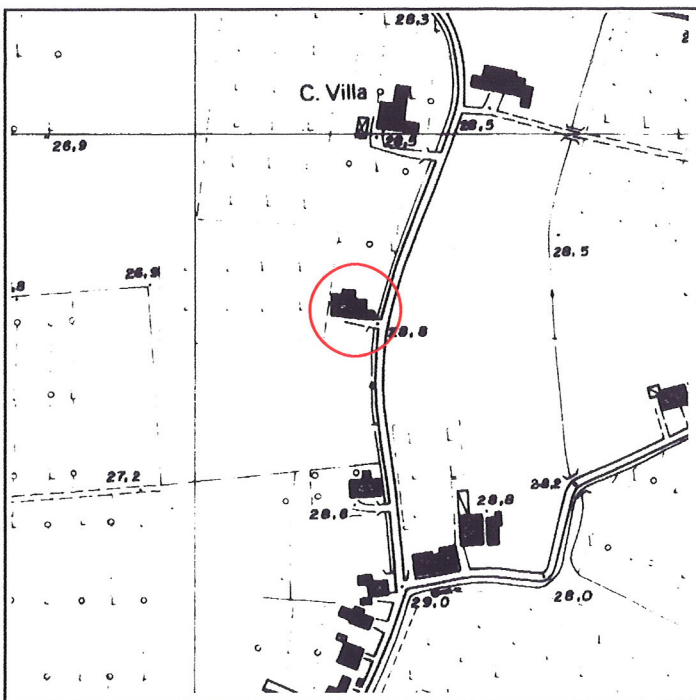

FOTOGRAFIA IDENTIFICATIVA



Altri documenti

36/83, Miari Giuseppe, NO 29/4/83

Note

Un radicale intervento di ristrutturazione ha fatto perdere l'originaria leggibilità dell'edificio, che conserva come unico carattere riconoscibile la porta morta archivoltata a sesto ribassato. La partitura delle finestre risulta completamente alterata per forme, e materiali.

PUNTI DI RIPRESA FOTOGRAFICA



Foto 1





Foto 2

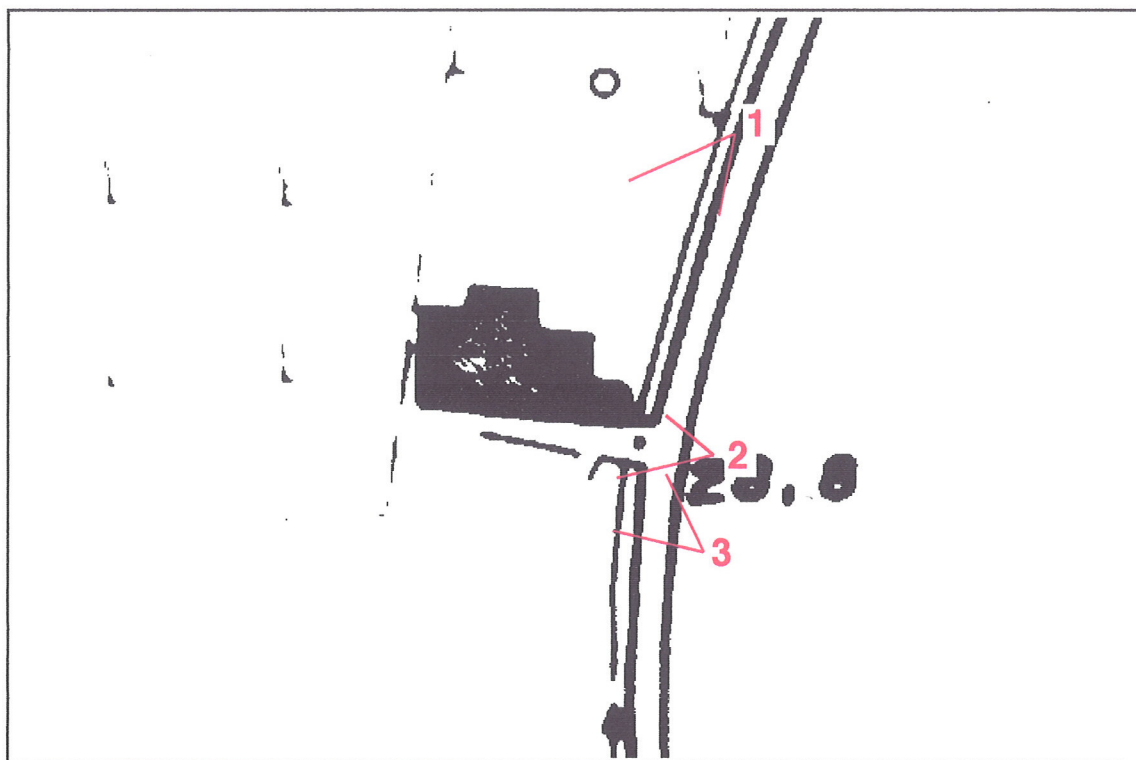

Foto 3