

Via	Borghi Don Pasquino, 9	Toponimo	
Tav. PRG	2.1	Quadrante	H-12 Zona PRG E.1

Edificio principale			
<input type="checkbox"/>	Riconoscibile	Tipologia	casa bracciantile del '900
<input checked="" type="checkbox"/>	Parzialmente riconoscibile	Interventi	ristrutturazione
<input type="checkbox"/>	Non riconoscibile	Dest. d'uso	abitazione
Altri edifici riconoscibili <input type="checkbox"/> SI <input checked="" type="checkbox"/> NO		Tipologia	
		Dest. d'uso	
Edifici recenti presenti <input type="checkbox"/> SI <input checked="" type="checkbox"/> NO		Tipologia	
		Dest. d'uso	
Altri elementi di pregio <input type="checkbox"/> SI <input checked="" type="checkbox"/> NO		Descrizione	
Giudizio sintetico sul valore dell'insediamento		modesto valore storico-testimoniale	

ESTRATTO DALLA C.T.R.

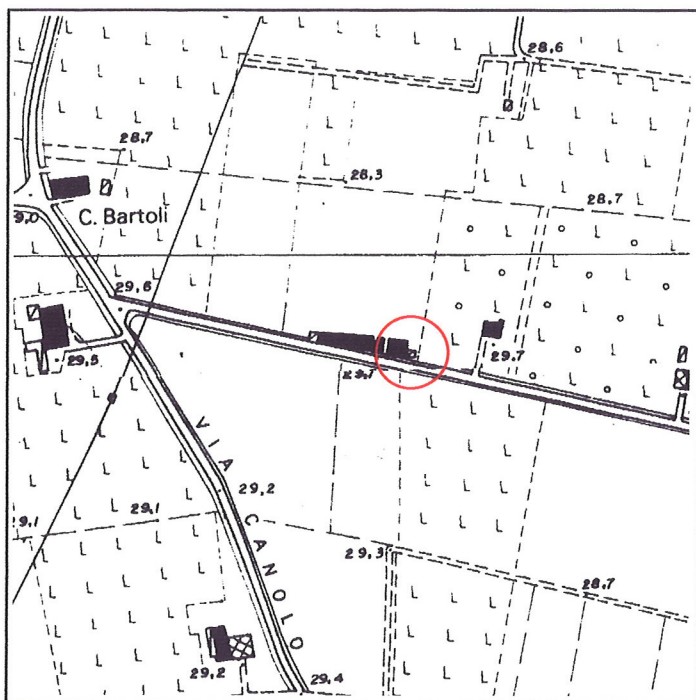

FOTOGRAFIA IDENTIFICATIVA



Altri documenti

31/87, Adduce-Malagoli, NO 5/5/87

Note

Edificio sviluppato in pianta rettangolare su due livelli e sottotetto con copertura a due acque e colmo costante.

PUNTI DI RIPRESA FOTOGRAFICA



Foto 1



Foto 2

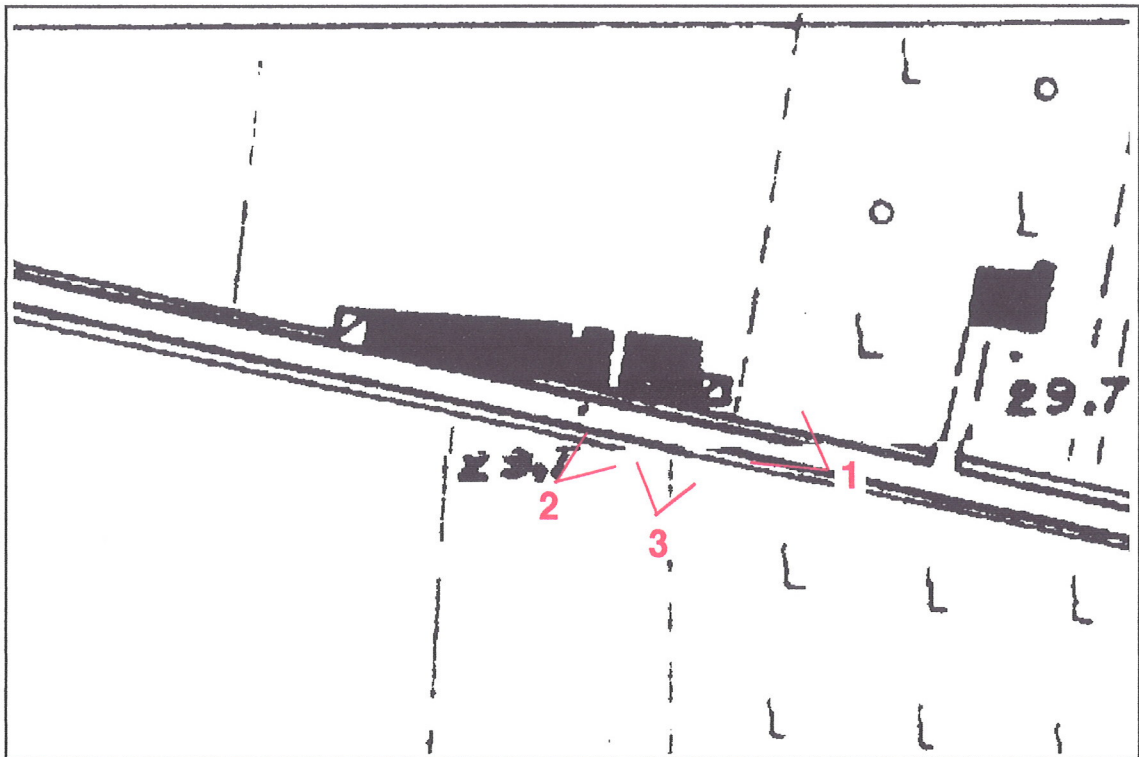

Foto 3