

Via	Stradazza, 4-4/a	Toponimo	
Tav. PRG	2.1	Quadrante	C-11
		Zona PRG	E.1

<b>Edificio principale</b>		<b>Tipologia</b>	elementi contigui
<input checked="" type="checkbox"/>	Riconoscibile	<b>Interventi</b>	nessuno
<input type="checkbox"/>	Parzialmente riconoscibile	<b>Dest. d'uso</b>	in stato di abbandono
<input type="checkbox"/>	Non riconoscibile		
<b>Altri edifici riconoscibili</b> <input checked="" type="checkbox"/> SI <input type="checkbox"/> NO		<b>Tipologia</b>	stalla-fienile
		<b>Dest. d'uso</b>	servizi agricoli
<b>Edifici recenti presenti</b> <input checked="" type="checkbox"/> SI <input type="checkbox"/> NO		<b>Tipologia</b>	residenziale
		<b>Dest. d'uso</b>	abitazione
<b>Altri elementi di pregio</b> <input type="checkbox"/> SI <input checked="" type="checkbox"/> NO		<b>Descrizione</b>	
<b>Giudizio sintetico sul valore dell'insediamento</b>		buon valore ambientale	

ESTRATTO DALLA C.T.R.

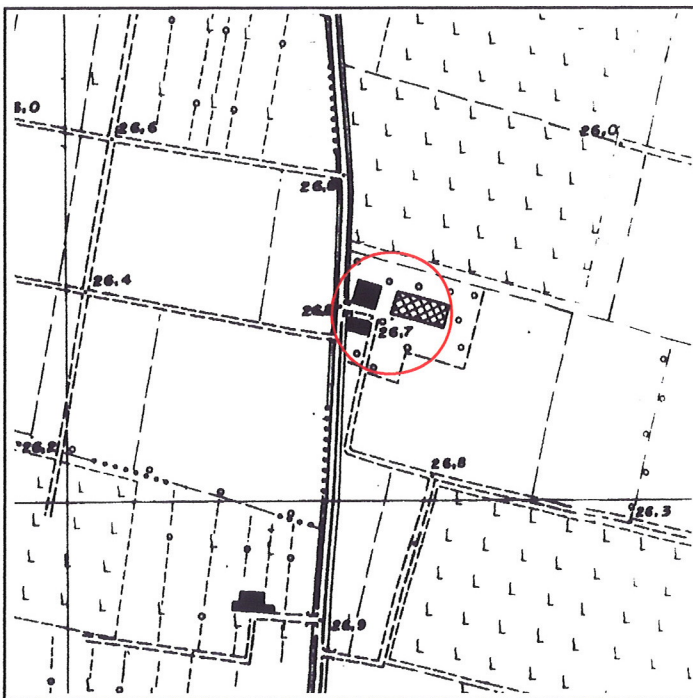

FOTOGRAFIA IDENTIFICATIVA



**Altri documenti**

134/79, Salsi Romano, NO 19/11/79  
LE/88, Salsi Romano, NO 17/11/88

**Note**

Insedimento rurale a corpi separati costituito da un edificio a elementi contigui di più vecchia costruzione e da stalla-fienile del primo Novecento. L'edificio a elementi contigui è in pianta quadrangolare su due livelli e sottotetto con copertura a due acque con colmo costante. Sopra all'ingresso residenziale, un tempo archivoltato, è presente una formella in arenaria non più leggibile. La stalla fienile, tutta porticata, si sviluppa in pianta rettangolare su un livello e sottotetto con copertura a due acque e colmo costante. Nell'area dell'insediamento è presente un edificio residenziale di recente costruzione con caratteri tipici della periferia urbana.

PUNTI DI RIPRESA FOTOGRAFICA



Foto 1





Foto 2

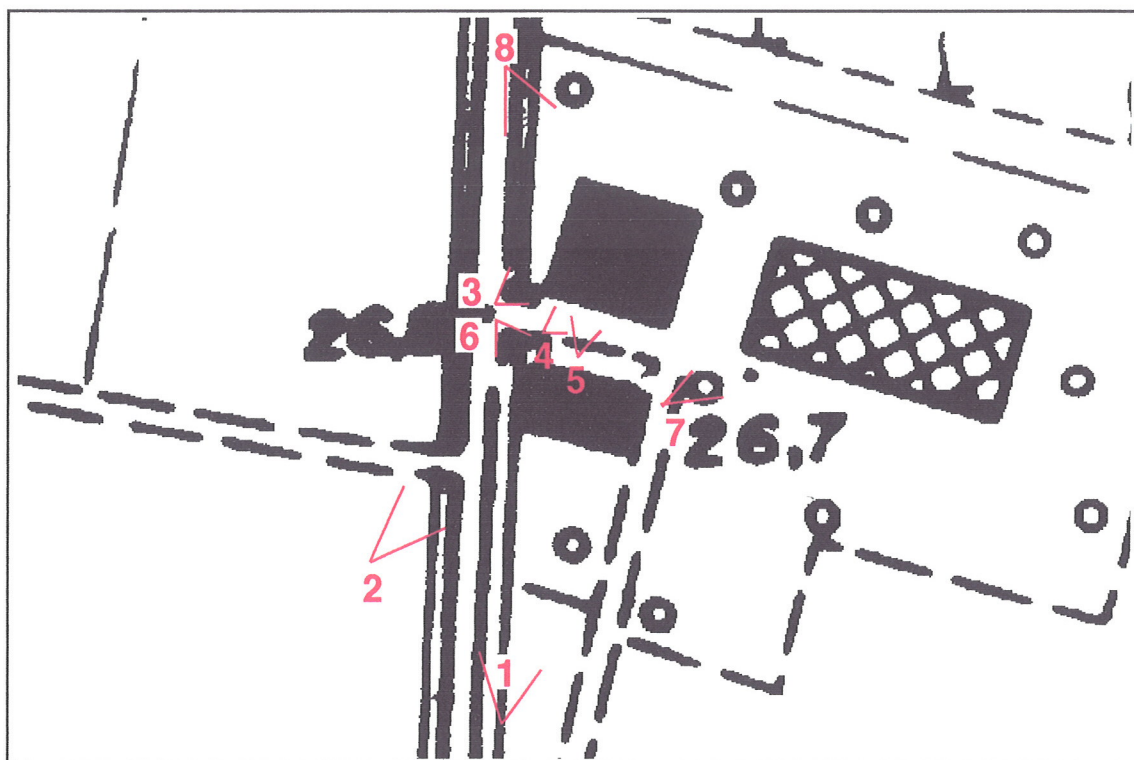

Foto 3





Foto 4



Foto 5





Foto 6



Foto 7





Foto 8

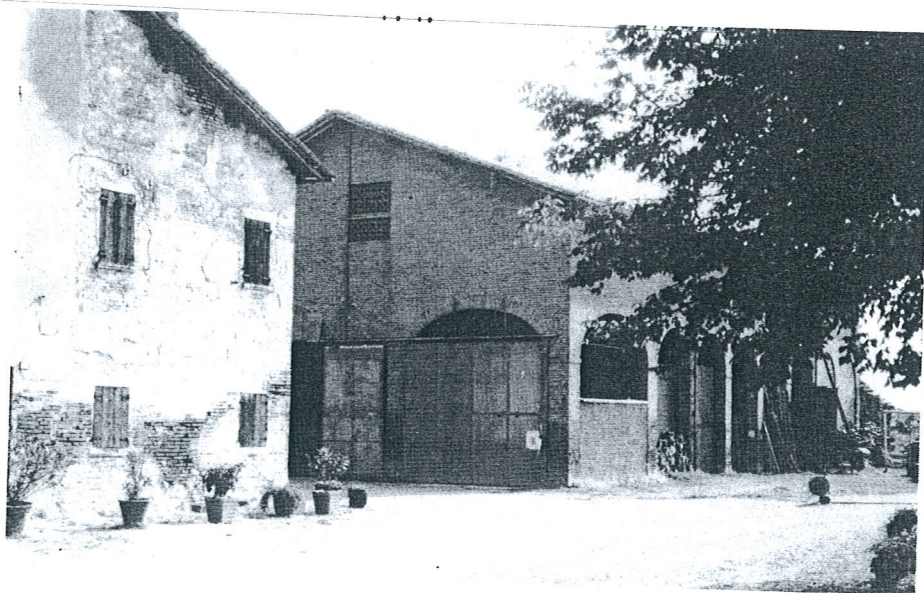

C. Canzi. Complesso rurale, 28.

28  
Correggio  
C. CANZI  
alt. m. 27

IGM F 74 II NO

Nucleo a corpi separati costituito ad ovest dal civile a pianta rettangolare su tre piani con copertura a due falde a colmo costante; le luci sono regolari e simmetricamente distribuite. Il rustico con stalla e fienile sovrapposto ha tetto a capanna e portico archivoltato a più luci sul fronte sud.